

Rumoldu

CATALOGO PEZZI DI RICAMBIO

SPARE PARTS CATALOGUE – ERSATZTEILELISTE

CATALOGUE RECHANGES – CATALOGO REPUESTOS

COMEZ

PB 600

PB 800

PB1000

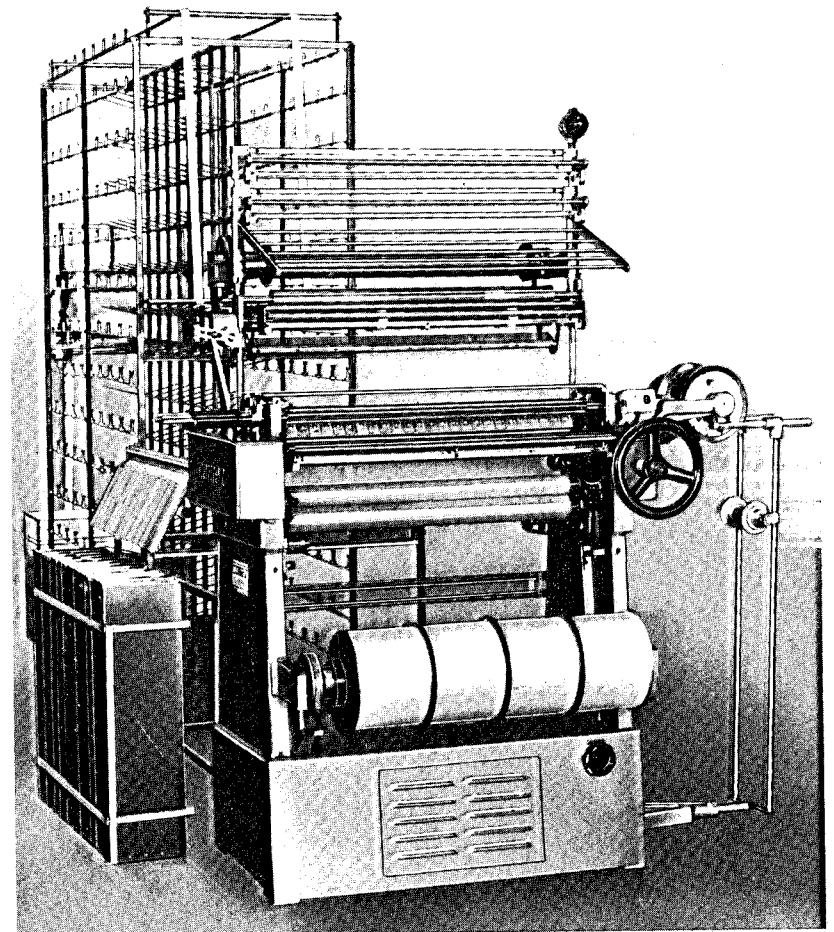

n. 90

CAT. N. 652890120 - 8/73

**CATALOGO PEZZI RICAMBIO PER MACCHINE
PB600 - PB800 - PB1000 - finezza 15-14-12**

Il presente catalogo pezzi di ricambio è stato realizzato in modo da permettere l'ordinazione dei pezzi di ricambio per le macchine PB nelle lunghezze 600-800-1000 e nelle finezze 15-14-12. Per consultare il catalogo bisogna rilevare dalla targhetta della macchina di cui si vogliono ordinare i pezzi di ricambio, la sua lunghezza, la sua finezza ed il numero di matricola. Nella consultazione del catalogo tenere presente che:

- 1) I pezzi raffigurati sono contraddistinti da un numero di riferimento progressivo per ogni tavola che consente la ricerca del relativo codice con la denominazione ufficiale del pezzo.
- 2) Tutti i pezzi che variano in lunghezza ed in finezza hanno il numero di riferimento ripetuto tante volte quante sono le varianti. In corrispondenza di ciascun riferimento saranno indicati in ordine progressivo di lunghezza (600-800-1000) e di finezza (15-14-12) il codice relativo e la denominazione del pezzo.
- 3) Tutti i particolari che compongono i gruppi e che possono essere forniti completi montati sono richiamati in fondo ad ogni tavola con la specifica del loro codice di gruppo.
- 4) Il presente catalogo è costituito da due parti: la prima comprende tutti i particolari che costituiscono la macchina e la seconda tutti gli apparecchi e gli attrezzi fornibili su specifica richiesta.
- 5) Per facilitare la ricerca di un pezzo conoscendo il suo codice, il catalogo è stato dotato di un indice che riporta in ordine progressivo i codici di tutti i particolari illustrati sul catalogo stesso con l'indicazione delle tavole sulla quale il pezzo è richiamato.

**SPARE PARTS CATALOGUE FOR PB600 - PB800 -
PB1000 MACHINES IN 15 - 14 - 12 GAUGES**

This parts catalogue has been prepared so that spare parts can be ordered for PB machines of 600 - 800 - 1000 lengths and 15 - 14 - 12 gauges. To consult the catalogue, take note of the length, gauge and serial number on the plate of the machine for which parts are required. When using the catalogue please remember that:

- 1) the parts illustrated have been given a progressive reference number in each table so that the relative symbol with the description of the part can be looked for.
- 2) All parts that vary in length and gauge have the reference number repeated as often as there are variants. Next to each reference number, the relative symbol and name of part are specified in progressive order of length (600 - 800 - 1000) and gauge (15 - 14 - 12).
- 3) All the parts forming groups which can be supplied fully assembled are indicated at the foot of each table with their group symbol.
- 4) The catalogue is in two sections: all the parts forming the machine are listed in the first section and all devices and equipment that can be supplied on specific request are listed in the second section.
- 5) To facilitate locating a part when its symbol is known, the catalogue has an index where all parts symbols are listed progressively and the number of the table in which they are to be found is indicated.

**CATALOGUE PIECES DETACHEES POUR
MACHINES PB600 - PB800 - PB1000 jauges
15-14-12**

Ce catalogue a été réalisé de façon à pouvoir commander les pièces détachées des machines PB, longueurs 600-800-1000, jauges 15-14-12. Pour consulter ce catalogue, relever sur la plaque de la machine dont on veut commander les pièces détachées, sa longueur, sa jauge et son numéro de matricule.

- 1) Les pièces illustrées dans ce catalogue, portent un numéro de référence progressif, pour chaque tableau, ce qui permet de rechercher le symbole et la dénomination officielle de chaque pièce.
- 2) Pour toutes les pièces dont la longueur et la jauge varient, le numéro de référence a été répété autant de fois qu'il y a de variantes. A côté de chaque numéro de référence, nous avons indiqué par ordre progressif de longueur (600-800-1000) et de jauge (15-14-12), le symbole et la dénomination de la pièce.
- 3) Toutes les pièces qui composent les groupes et qui peuvent être fournies montées, sont rappelées en bas de page, dans chaque tableau, ainsi que le symbole du groupe auquel elles appartiennent.
- 4) Ce catalogue est divisé en deux parties: la première qui comprend toutes les pièces qui constituent la machine, la seconde qui comprend tous les dispositifs et outils fournis sur demande.
- 5) Pour retrouver plus facilement une pièce dont on connaît le symbole, consulter l'index qui reporte, dans l'ordre progressif, les symboles de toutes les pièces illustrées sur ce catalogue avec indication du tableau dans lequel la pièce est indiquée.

Nota bene:

Tutti gli apparecchi vengono sempre forniti su specifica richiesta siano essi montati direttamente sulla macchina oppure richiesti singolarmente.

ATTENZIONE

Per l'ordinazione dei particolari richiamati nel presente catalogo è indispensabile scrivere i simboli dei pezzi stessi come riportati sull'indice numerico.

CARATTERISTICHE APPARECCHIATURE PB 600-800-1000

Tav. 20 - Attrezzo per la tracciatura dello smusso sui glider

Serve per segnare l'angolo di taglio dei gliders. Con questo attrezzo si ottiene praticamente il perfetto smusso dei gliders, i quali poi devono essere tagliati in base alla indicazione della segnatura.

Tav. 20 - Attrezzo Raddrizzatubetti

Si tratta di un piccolo pernetto di Barra Portatubetto con montato sopra un tubetto. Prima di montare i tubetti sulle barre, si confronta la raddrizzatura del tubetto con il modello.

Tav. 21 - Prolungamento speciale catena

Serve unicamente quando vengono montate sulla macchina lunghe catene per disegno.

Tav. 22 - BPE barra Pasette elastici

Serve unicamente quando si lavora il filato lastex in piattina. E' una barra rinforzata speciale con montati dei blocchi pasette, già predisposti per l'infilatura dei fili di gomma. Con questa barra si eliminano gli occhielli singoli.

Tav. 23 - BT barra blocchi tubetti

E' una barra già completamente montata di tubetti portafili per trama. Serve specialmente per la lavorazione di particolari tipi di tessuto.

N.B.

All devices are always supplied on request whether they are mounted directly on the machine or ordered separately.

IMPORTANT:

When ordering parts referred to in this catalogue it is essential to quote the parts symbols as indicated in the numerical index.

CHARACTERISTICS OF PB 600 - 800 - 1000 EQUIPMENT

Table 20 - Tool for marking the bevelling on links

This is used to mark the angle at which the links must be cut. With this device the links, which must then be cut according to the marks made, can be perfectly bevelled.

Table 20 - Tube straightener

This is a small tube-holder bar pin with a tube mounted on it. Before setting the tubes on the bars compare them for straightness with the model.

Table 21 - Chain special extension

This serves only when long design chains are mounted on the machine.

Table 22 - BPE elastic warp guide bar

This serves solely when lastex thread in straps is used. It is a special reinforced bar fitted with warp guide blocks, prearranged for the threading of lastex threads. Separate eyelets are eliminated by using this bar.

Table 23 - BT tube block bar

This is a bar completely mounted with weft thread holder tubes and it serves particularly for making special types of fabric.

N.B.

Tous les appareils sont toujours fournis sur demande qu'ils soient montés directement sur la machine ou commandés séparément.

ATTENTION:

Pour commander des pièces faisant partie de ce catalogue, il est indispensable d'indiquer leur symbole comme sur l'indice numérique.

CARACTERISTIQUES DES DISPOSITIFS POUR PB 600 - 800 - 1000

Tab. 20 - Outil pour la traçage de l'érouissage sur les gliders.

Il sert à marquer l'angle de coupe des gliders. Il permet d'érouisser parfaitement les gliders qui doivent ensuite être coupés suivant l'indication du marquage.

Tab. 20 - Outil pour redresser les tubes

Il s'agit d'un petit pivot de barre porte-tubes sur lequel est monté un tube. Avant de monter les tubes sur les barres, on les compare avec le modèle.

Tab. 21 - Prolongement spécial chaîne

Il est employé uniquement lorsque l'on monte sur la machine de longues chaînes pour dessin.

Tab. 22 - BPE - Barre-passettes pour élastiques

On l'utilise uniquement pour travailler le fil lastex en bandes. Il s'agit d'une barre renforcée, spéciale sur laquelle sont montés des blocs pasettes déjà prédisposés pour l'enfilage des fils de caoutchouc. Grâce à cette barre on élimine les oeilletons.

Tab. 23 - BT - Barre blocs tubes

C'est une barre sur laquelle sont déjà montés les tubes porte-fils pour la trama. Elle est employée spécialement pour travailler certains genres de tissu.

Tav. 24 - AL alimentatore filo lastex

Questo dispositivo è indispensabile quando si deve produrre elastici o tessuti elastici. Esso consente la regolazione della tensione dei fili di gomma poco prima che essi entrino nella m/c. E' montato su apposito castello montato perpendicolarmente sopra la m/c.

Tav. 25 - SP sollevatore piattina

E' generalmente montato dietro alla cantra e collegato alla m/c mediante un filo di acciaio ricoperto di nailon. Serve a prelevare i nastri di gomma dalle scatole ed a portarli al dispositivo AL.

Tav. 26-27 - SRM sollevatore motorizzato

Viene fornito esclusivamente in alternativa al precedente dispositivo SP. Ha gli stessi scopi, ma anzichè essere collegato alla m/c è indipendente in quanto mosso da uno speciale motore. Unitamente al SRM vengono sempre forniti i passaggi elastici su cuscinetto a sfera e il dispositivo antiritorno da applicare sopra all'AL.

Tav. 28-29 - REF raccoglitore elastici finiti

Sostituisce l'aspo raccoglitore. Gli elastici finiti, passando attraverso il REF, vengono raccolti direttamente in appositi contenitori. Questo dispositivo consente un notevole risparmio di tempo e di mano d'opera, in quanto elimina lo srotolamento, uno a uno, di tutti gli elastici finiti dall'aspo. Unitamente a questo dispositivo viene fornita una apposita asta per avvolgere il tessuto.

Tav. 30 - PIKER

Viene montato sotto alla frontura degli aghi e serve per speciali cimose frastagliate

Table 24 - AL lastex thread feeder

This device is essential when elastic or elastic fabrics must be produced.

It permits adjustment of the tension of the lastex threads just before they enter the machine. It is fitted on a special frame mounted perpendicularly above the machine.

Table 25 - SP elastic strap hoist

This is generally mounted behind the creel and connected to the machine by a nylon covered steel wire. It serves to lift the elastic straps from the box and bring them up to the AL device.

Table 26-27 - SRM motorized hoist

This is supplied exclusively as an alternative to the previously described SP device. It is for the same purpose but instead of being connected to the machine it is separate, being driven by a special motor. Elastic guides on ball bearings and anti-return device to fix above the AL device are always supplied with the SRM.

Table 28-29 - REF finished elastic collector

This replaces the collector swift. The finished elastics, passing across the REF device, are directly collected into special containers. This device allows a considerable saving in time and labour because it eliminates unrolling the elastics, one by one, after collecting them on a swift. A special rod for winding up the fabric is supplied with this device.

Table 30 - PICKER

This is mounted under the needle bed and serves for special picot edges.

Tab. 24 - AL - Distributeur de lastex

Ce dispositif est indispensable lorsque l'on doit produire des élastiques ou des tissus élastiques. Il permet de régler la tension des fils en caoutchouc un peu avant qu'ils entrent dans la machine. Il est monté sur un bâti spécial, installé perpendiculairement sur la machine.

Tab. 25 - SP - Dispositif de soulèvement de l'élastique

En général, il est monté derrière le cantre et il est relié à la machine par un fil d'acier recouvert de nylon. Il prélève les rubans de caoutchouc et les amène au dispositif AL.

Tab. 26-27 - SRM - Dispositif de soulèvement motorisé

Il est fourni exclusivement en alternative au dispositif SP. Il remplit les mêmes fonctions, mais au lieu d'être relié à la machine, il est indépendant étant donné qu'il est actionné par un moteur spécial. Avec le SRM on fournit toujours les passages des élastiques sur roulements à billes et le dispositif anti-retour à appliquer sur le AL.

Tab. 28-29 - REF - Appareil de recueillement des élastiques finis.

Il remplace l'enrouleur. Les élastiques finis, en passant à travers le REF, tombent directement dans des boîtes. Ce dispositif permet de réaliser une remarquable économie de temps et de main-d'oeuvre étant donné qu'il élimine le déroulement, un à un, de tous les élastiques finis. Avec ce dispositif, on fournit une barre spéciale pour enrouler le tissu.

Tab. 30 - PICKER

Il est monté sous la fonture des aiguilles et on l'utilise pour faire des lisières découpées.

Tav. 31 - PST portasubbi trama

Viene montato sopra al castello e serve per l'impiego di subbi per filato di trama. Questo dispositivo è assai limitato nell'impiego; in quanto generalmente per i fili di trama è consigliabile la cantra. Solo in casi rari possono essere impiegati subbi in trama.

Tav. 32 - PSO portasubbi ordito

Contrariamente al PST questo dispositivo può rivelarsi assai utile. La condizione principale resta ovviamente la possibilità di disporre di filato già ordito su subbi; ovvero occorre possedere un impianto di orditura proprio. (Orditoio cantra orditoio). In questo caso per i fili di catenella (ordito) è molto vantaggioso l'impiego del PSO. In primo luogo si ottiene un risparmio di spazio notevole. Indi si ha per tutti i fili di ordito la medesima tensione. Questo dispositivo è particolarmente adatto quando si producono tessuti.

Tav. 33 - AR porta rocchetti elastici

E' un dispositivo che serve unicamente quando si deve lavorare con filato di gomma, avvolto su rocchetti singoli, anziché in bande. Da rilevare che attualmente è caduto in disuso in quanto è generalmente impiegato filo di gomma in bande.

Tav. 34 - ES Tramatore

Applicato al lato sinistro della macchina, lascia intatte tutte le precedenti capacità della macchina in merito ai disegni. Perciò, con la sua applicazione, si viene ad aggiungere una nuova capacità. Con il tramatore infatti vengono facilitate le lavorazioni di elastici larghi (per slip da uomo oppure per collants speciali). Il tramatore è dotato di cammes per lo spostamento di 16 e 22 aghi.

Con le suddette cammes si possono coprire le seguenti altezze in aghi: da 16 fino a 27.

Table 31 - PST weft beam holder

This is mounted above the frame and serves for the use of beams for weft thread. This device has a very limited use since it is generally advisable to use the creel for weft threads. Beams can only rarely be used for the weft.

Table 32 - PSO warp beam holder

In contrast to the PST, this device can be extremely useful. The main condition being, of course, the possibility of arranging already warped yarns on beams, otherwise it is necessary to have one's own warping plant (warping machine - creel - warping machine). In this case there is a great advantage in using the PSO for the chain threads (warp). Firstly there is a considerable saving of space, then all the warp threads are equally tensioned. This device is especially suitable when producing fabrics.

Table 33 - AR elastic reel holder

This is a device that serves solely when rubber threads wound on individual reels, instead of in straps, have to be used. It must be mentioned that this method has now fallen into disuse, straps of rubber threads generally being used.

Table 34 - ES Weft device

This device, attached at the left side of the machine, leaves intact all the previous capabilities of the machine regarding patterns and adds a new capability.

In fact, with the weft device, making of wide elastic (for men's briefs or for special tights) is facilitated. The weft device has cams for the shift of 16 to 22 needles. With the above cams the following needle widths can be covered: from 16 up to 27.

Tab. 31 - PST - Porte-ensouples trama

Il est monté sur le bâti et on l'utilise lorsqu'on emploie des ensouples pour le fil de trame. Ce dispositif est peu employé étant donné qu'en général pour les fils de trame, le cantre est plus conseillé. C'est seulement dans des cas rares que l'on peut employer des ensouples pour la trame.

Tab. 32 - PSO - Porte-ensouples ourdi

Contrairement au PST, ce dispositif peut être très utile. La condition principale est évidemment de pouvoir disposer de fil déjà ourdi sur ensouples, c'est-à-dire qu'il faut posséder une vraie installation d'ourdissage (ourdissoir cantra ourdissoir).

Dans ce cas, pour les fils de chafnette (ourdi), le PSO offre de nombreux avantages.

Avant tout, on économise énormément de place; ensuite, tous les fils d'ourdi sont soumis à la même tension. Ce dispositif est particulièrement avantageux lorsque l'on produit des tissus.

Tab. 33 - AR - porte-rochets élastiques

Il s'agit d'un dispositif que l'on utilise uniquement lorsque l'on doit travailler avec des fils de caoutchouc enroulés sur des rochets ou lieu d'être en bande. A noter qu'actuellement, ce dispositif n'est plus utilisé étant donné que, généralement, on emploie du fil de caoutchouc en bande.

Tab. 34 - ES Dispositif à tramer

Le dispositif à tramer facilite le travail des élastiques larges (élastiques pour les slips pour homme ou pour certains collants). Appliqué sur le côté gauche de la machine, il conserve intactes toutes les qualités de la machine en ce qui concerne les dessins. Par conséquent, son application ajoute une nouvelle capacité à la machine. Le dispositif à tramer est doté de cammes pour le déplacement de 16 à 22 aiguilles. Avec ce cammes on peut couvrir les hauteurs d'aiguilles suivantes: de 16 jusqu'à 27.

N. ORDINE	TAVOLA	N. ORDINE	TAVOLA	N. ORDINE	TAVOLA	N. ORDINE	TAVOLA	N. ORDINE	TAVOLA
RZR-015/60/001	1	RZR-015/60/057	7	RZR-015/60/099	9	RZR-015/60/143	7	RZR-015/60/181	8-35
RZR-015/60/002	1	RZR-015/60/058	1	RZR-015/60/100	9	RZR-015/60/144	7	RZR-015/60/182	14
RZR-015/60/005	1	RZR-015/60/060	4	RZR-015/60/101	9	RZR-015/60/145	14	RZR-015/60/183	8-35
RZR-P01560/008	1	RZR-P01560/064	6	RZR-015/60/102	9	RZR-015/60/146	7	RZR-015/60/184	8-35
RZR-015/60/010	8-22-23-26 28-35	RZR-015/60/065	13-36	RZR-015/60/103	9	RZR-015/60/147	7	RZR-015/60/185	8-35
RZR-015/60/011	1	RZR-P01560/067	2-27	RZR-015/60/104	9	RZR-015/60/148	7	RZR-015/60/187	8-22-23
RZR-015/60/012	1	RZR-015/60/068	11	RZR-015/60/105	9	RZR-015/60/149	7	RZR-015/60/188	8-22-23-35
RZR-015/60/013	11	RZR-015/60/069	2-14-16-38	RZR-015/60/107	9	RZR-015/60/150	6	RZR-015/60/189	8-22-23-35
RZR-015/60/014	11	RZR-015/60/070	10	RZR-015/60/108	9	RZR-015/60/151	14	RZR-015/60/190	8-23-35
RZR-015/60/016	2	RZR-015/60/071	2	RZR-015/60/109	9	RZR-015/60/153	17	RZR-015/60/191	11-24-25-26 28-37
RZR-015/60/017	2	RZR-015/60/072	4	RZR-015/60/112	4-5	RZR-015/60/156	10-24-26-37	RZR-015/60/192	8-22-23-35
RZR-P01560/019	11	RZR-015/60/073	4	RZR-015/60/114	4	RZR-015/60/157	14	RZR-015/60/194	14
RZR-015/60/020	2	RZR-015/60/074	4	RZR-015/60/115	5-8-35	RZR-015/60/158	14	RZR-015/60/195	14
RZR-015/60/021	2	RZR-015/60/074	2	RZR-015/60/117	6	RZR-015/60/161	10	RZR-015/60/196	14
RZR-G01560/023	2	RZR-015/60/076	2	RZR-015/60/118	5	RZR-P01560/162	14	RZR-015/60/199	8-35
RZR-015/60/027	2	RZR-015/60/078	4	RZR-015/60/119	4-5	RZR-G01560/162	14	RZR-015/60/199	8-35
RZR-P01560/028	11	RZR-015/60/079	5-10	RZR-015/60/120	4-5	RZR-015/60/163	10-26	RZR-G01560/199	8-35
RZR-015/60/029	2	RZR-015/60/080	9	RZR-G01560/123	10-24-26-37	RZR-015/60/164	14	RZR-015/60/200	14
RZR-015/60/030	2	RZR-P01560/081	5-11	RZR-015/60/124	5	RZR-015/60/165	10-34	RZR-P01560/202	11
RZR-015/60/035	3-12-29	RZR-015/60/083	4-5	RZR-015/60/125	10-24-26-37	RZR-015/60/166	10	RZR-015/60/203	11
RZR-015/60/036	3	RZR-015/60/084	5-9	RZR-015/60/127	5-10	RZR-015/60/167	10	RZR-015/60/204	11-24-26-28 37
RZR-015/60/037	24-26-30-37	RZR-015/60/085	5-9	RZR-015/60/128	1	RZR-015/60/168	10	RZR-P01560/205	5
RZR-015/60/038	2	RZR-015/60/086	4	RZR-P01560/129	6	RZR-015/60/169	10-34	RZR-P01560/206	11
RZR-015/60/039	4	RZR-015/60/087	2	RZR-P01560/130	6	RZR-G01560/170	10	RZR-015/60/207	11-28
RZR-015/60/040	2	RZR-015/60/088	5	RZR-P01560/131	6	RZR-GG01560/170	10	RZR-015/60/208	11-24-37
RZR-015/60/041	2	RZR-015/60/089	9	RZR-G01560/131	6	RZR-P01560/171	10-17-22	RZR-015/60/209	11
RZR-G01560/042	11	RZR-015/60/090	9	RZR-015/60/133	6	RZR-015/60/172	14	RZR-015/60/210	12-28
RZR-015/60/043	2	RZR-015/60/092	9	RZR-015/60/134	6	RZR-015/60/173	10	RZR-015/60/211	12
RZR-015/60/045	2	RZR-015/60/093	9	RZR-015/60/135	10	RZR-015/60/174	10	RZR-015/60/212	12-29
RZR-P01560/049	2	RZR-015/60/094	9	RZR-015/60/138	6	RZR-015/60/175	10	RZR-015/60/213	12
RZR-015/60/052	3	RZR-015/60/095	4	RZR-015/60/139	6	RZR-015/60/176	10	RZR-015/60/214	12
RZR-015/60/055	8-35	RZR-015/60/096	4	RZR-015/60/140	9	RZR-015/60/177	8-35	RZR-015/60/215	12
RZR-015/60/056	8-35	RZR-015/60/097	4	RZR-015/60/141	7	RZR-015/60/178	8-35	RZR-G01560/217	12-29
		RZR-015/60/098	2	RZR-015/60/142	7-21	RZR-015/60/180	8-35		

N. ORDINE	TAVOLA	N. ORDINE	TAVOLA	N. ORDINE	TAVOLA	N. ORDINE	TAVOLA	N. ORDINE	TAVOLA
RZR-015/60/222	12-29	RZR-015/60/258	17	RZR-G01560/294	13-36	RZR-P01560/337	5	RZR-P01580/391	12
RZR-015/60/223	12-29	RZR-015/60/259	10	RZR-015/60/295	17	RZR-015/60/339	5	RZR-015/80/393	9
RZR-015/60/224	10	RZR-015/60/260	13-36	RZR-P01560/295	17	RZR-015/60/340	5	RZR-015/80/394	10
RZR-015/60/225	11	RZR-015/60/261	10	RZR-015/60/296	12	RZR-015/60/343	5	RZR-015/80/395	1-28
RZR-015/60/226	11	RZR-015/60/262	13	RZR-G01560/296	12	RZR-015/60/344	17	RZR-015/80/396	9
RZR-015/60/228	14	RZR-015/60/263	10	RZR-015/60/297	12	RZR-015/60/345	17	RZR-015/80/397	13-36
RZR-015/60/229	11	RZR-015/60/264	10-13-24-26	RZR-015/60/298	17	RZR-015/80/350	1	RZR-G01580/397	13
RZR-015/60/230	11-25		36-37	RZR-P01560/298	17	RZR-P01580/353	1	RZR-F01580/398	11
RZR-015/60/231	11	RZR-015/60/265	13-36	RZR-015/60/299	12	RZR-015/80/356	11	RZR-P01580/399	11
RZR-015/60/232	11-25	RZR-015/60/266	13-36	RZR-015/60/300	9-17	RZR-015/80/360	8-35	RZR-014/80/400	8-35
RZR-015/60/233	11	RZR-015/60/267	13-36	RZR-015/60/302	12-29	RZR-G01580/360	8-35	RZR-G01480/400	8-35
RZR-015/60/234	12	RZR-015/60/268	4	RZR-015/60/303	12	RZR-015/80/361	10	RZR-014/80/402	9
RZR-015/60/235	12	RZR-015/60/269	1-28	RZR-G01560/303	12	RZR-015/80/362	10	RZR-014/80/404	9
RZR-015/60/236	12	RZR-015/60/270	9	RZR-015/60/304	12-29	RZR-015/80/363	1	RZR-GG01480/406	10
RZR-015/60/237	11	RZR-015/60/271	5	RZR-015/60/305	14	RZR-015/80/364	1-28	RZR-014/80/408	13-36
RZR-015/60/238	11	RZR-015/60/272	4	RZR-015/60/306	14	RZR-015/80/366	9	RZR-G01480/408	13
RZR-015/60/240	14	RZR-015/60/273	4	RZR-015/60/307	7	RZR-015/80/367	9	RZR-014/80/411	1-28
RZR-P01560/241	11	RZR-015/60/274	4	RZR-015/60/308	7	RZR-015/80/368	9	RZR-015/80/414	13-36
RZR-015/60/242	11	RZR-015/60/278	12	RZR-015/60/309	7	RZR-015/80/369	9	RZR-014/60/420	8-35
RZR-015/60/243	11	RZR-015/60/279	12	RZR-015/60/311	7	RZR-015/80/370	12	RZR-G01460/420	8-35
RZR-P01560/244	11	RZR-015/60/280	12	RZR-015/60/312	7	RZR-015/80/371	5	RZR-014/60/422	9
RZR-015/60/245	11-24-26-28	RZR-015/60/282	7	RZR-015/60/313	7	RZR-015/80/372	4	RZR-014/60/425	9
	37	RZR-P01560/283	7	RZR-015/60/314	7	RZR-015/80/373	12	RZR-P01460/427	10-17-22
RZR-P01560/246	12	RZR-015/60/284	7	RZR-015/60/315	7	RZR-015/80/374	12	RZR-GG01460/428	10
RZR-015/60/247	4-11-31-32	RZR-015/60/285	7	RZR-015/60/316	8-35	RZR-G01580/374	12	RZR-014/60/443	13-36
RZR-015/60/248	11	RZR-015/60/286	17	RZR-015/60/323	13-36	RZR-015/80/375	9	RZR-G01460/443	13
RZR-015/60/249	11	RZR-015/60/287	4	RZR-015/60/324	13-36	RZR-015/80/376	13-36	RZR-014/60/446	1-28
RZR-015/60/250	13-36	RZR-015/60/288	17	RZR-G01560/324	13	RZR-015/80/377	13-36	RZR-012/60/450	8-35
RZR-015/60/251	13-36	RZR-015/60/289	17	RZR-015/60/325	1-28	RZR-G01580/379	13-36	RZR-G01260/450	8-35
RZR-015/60/252	13-36	RZR-P01560/289	17-20	RZR-P01560/332	3	RZR-015/80/380	13-36	RZR-012/60/451	10
RZR-015/60/253	13-36	RZR-015/60/290	13	RZR-015/60/333	3	RZR-G01580/382	10-24-26-37	RZR-012/60/452	9
RZR-015/60/254	10	RZR-015/60/291	17	RZR-G01560/333	3	RZR-G01580/383	10	RZR-012/60/453	9
RZR-015/60/255	10	RZR-P01560/291	17	RZR-P01560/335	3	RZR-GG01580/383	10	RZR-012/60/454	9
RZR-015/60/257	17	RZR-015/60/292	13-36	RZR-015/60/336	9	RZR-015/80/387	4	RZR-012/60/455	9

N. ORDINE	TAVOLA	N. ORDINE	TAVOLA	N. ORDINE	TAVOLA	N. ORDINE	TAVOLA	N. ORDINE	TAVOLA
RZR-012/60/456	13-36	RZR-015/100/516	10	RZR-035/60/814	28	RZR-040/160/1416	9	RZR-015/60/7714	34
RZR-P01260/457	10-17-22	RZR-015/100/517	10	RZR-G03560/846	28-29	RZR-P082150/2379	29	RZR-015/60/7715	34
RZR-G01260/458	10	RZR-015/100/519	1-13	RZR-035/60/849	13-36	RZR-082/150/2421	21	RZR-015/60/7716	34
RZR-GG01260/458	10	RZR-G015100/519	13	RZR-035/60/850	13-36	RZR-082/150/2427	21	RZR-015/60/7717	34
RZR-012/60/475	13-36	RZR-015/100/523	13	RZR-040/100/1001	13	RZR-082/150/2430	21	RZR-015/60/7718	34
RZR-G01260/475	13	RZR-014/100/540	8	RZR-040/100/1004	13	RZR-082/150/2431	21	RZR-015/60/7719	34-35
RZR-012/60/476	1-28	RZR-G014100/540	8	RZR-G040100/1006	13	RZR-082/150/2432	21	RZR-015/60/7720	34
RZR-012/80/480	8-35	RZR-014/100/542	9	RZR-040/100/1009	13	RZR-082/150/2445	14	RZR-015/60/7721	34
RZR-G01280/480	8-35	RZR-014/100/543	9	RZR-040/100/1012	13	RZR-075/100/2633	21	RZR-015/60/7722	34-35
RZR-012/80/481	10	RZR-GG014100/544	10	RZR-040/100/1016	10	RZR-075/100/2634	21	RZR-015/60/7723	34
RZR-012/80/482	9	RZR-014/100/547	1-13	RZR-040/100/1026	8	RZR-015/60/7500	38	RZR-015/60/7724	34
RZR-012/80/483	9	RZR-G014100/547	13	RZR-G040100/1030	10	RZR-GG01560/7500	38	RZR-015/60/7725	34
RZR-012/80/484	9	RZR-012/100/550	8	RZR-P040100/1033	11	RZR-015/60/7501	38	RZR-015/60/7729	34
RZR-012/80/485	13-36	RZR-G012100/550	8	RZR-P040100/1034	11	RZR-015/60/7502	38	RZR-015/60/7730	35
RZR-G01280/486	10	RZR-012/100/551	10	RZR-040/100/1037	4	RZR-P01560/7503	38	RZR-015/60/7744	36
RZR-GG01280/486	10	RZR-012/100/552	9	RZR-040/100/1050	11	RZR-015/60/7504	38	RZR-015/60/7745	36
RZR-012/80/489	13-36	RZR-012/100/553	9	RZR-P040100/1053	1	RZR-015/60/7505	38	RZR-015/60/7746	36
RZR-G01280/489	13	RZR-012/100/554	9	RZR-040/100/1060	9	RZR-015/60/7506	38	RZR-015/80/7747	36
RZR-012/80/490	1-28	RZR-012/100/555	13	RZR-040/100/1061	1	RZR-015/60/7507	38	RZR-P01560/7752	35
RZR-015/100/500	8	RZR-G012100/556	10	RZR-040/100/1063	1	RZR-015/60/7508	38	RZR-G01560/7752	35
RZR-G015100/500	8	RZR-GG012100/556	10	RZR-040/100/1064	9	RZR-015/60/7700	34	RZR-P01460/7753	35
RZR-015/100/501	10	RZR-012/100/559	1-13	RZR-040/100/1066	12	RZR-G01560/7700	34	RZR-G01460/7753	35
RZR-015/100/502	9	RZR-G012100/559	13	RZR-040/100/1067	12	RZR-015/60/7701	34	RZR-P01260/7754	35
RZR-015/100/503	9	RZR-015/60/570	17	RZR-G040100/1067	12	RZR-015/60/7702	34	RZR-G01260/7754	35
RZR-015/100/504	9	RZR-015/60/571	17	RZR-040/100/1068	12	RZR-015/60/7703	34	RZR-P01580/7755	35
RZR-015/100/505	13	RZR-015/60/572	17	RZR-040/100/1069	5	RZR-P01560/7704	34	RZR-G01580/7755	35
RZR-015/100/506	13	RZR-015/60/573	17	RZR-040/100/1070	4	RZR-015/60/7706	34	RZR-P01480/7756	35
RZR-015/100/507	13	RZR-015/60/574	17	RZR-040/100/1077	12	RZR-015/60/7707	34	RZR-G01480/7756	35
RZR-G015100/508	10	RZR-015/60/575	17	RZR-040/100/1078	12	RZR-015/60/7708	34	RZR-P01280/7757	35
RZR-GG015100/508	10	RZR-015/60/576	17	RZR-040/100/1079	12	RZR-015/60/7709	34	RZR-G01280/7757	35
RZR-015/100/511	10	RZR-015/60/577	17	RZR-040/100/1081	1	RZR-015/60/7710	34	RZR-P01560/7800	28
RZR-015/100/512	10	RZR-015/60/579	17	RZR-040/100/1082	9	RZR-015/60/7711	34	RZR-P01560/7801	28
RZR-015/100/514	10	RZR-015/60/580	17	RZR-P040100/1085	12	RZR-015/60/7712	34	RZR-015/60/7802	28
RZR-015/100/515	10	RZR-020/60/610	30	RZR-040/160/1348	10	RZR-015/60/7713	34	RZR-G01560/7802	28-29

N. ORDINE	TAVOLA	N. ORDINE	TAVOLA	N. ORDINE	TAVOLA	N. ORDINE	TAVOLA	N. ORDINE	TAVOLA
RZR-015/60/7804	28	RZR-P01580/7900	28	RZR-015/60/8009	24-37	RZR-P01560/8076	26	RZR-015/60/8141	16
RZR-015/60/7805	28	RZR-P01580/7901	28	RZR-015/60/8010	24-26-37	RZR-015/60/8078	26	RZR-015/60/8142	16
RZR-P01560/7806	28	RZR-015/80/7902	28	RZR-015/60/8011	24-37	RZR-015/80/8079	24-26	RZR-015/60/8145	25
RZR-015/60/7807	28	RZR-G01580/7902	28-29	RZR-015/60/8012	24-26-37	RZR-014/80/8080	24-26	RZR-015/60/8146	25
RZR-015/60/7810	28	RZR-015/80/7905	28	RZR-015/60/8017	24-26-37	RZR-012/80/8081	24-26	RZR-015/60/8147	25
RZR-015/60/7811	28	RZR-015/80/7906	28	RZR-G01560/8018	24	RZR-015/80/8082	24-26	RZR-015/80/8148	25
RZR-015/60/7812	28	RZR-P01580/7908	28-29	RZR-P01560/8021	24-37	RZR-015/60/8101	25	RZR-P01560/8171	27
RZR-015/60/7813	28	RZR-015/80/7909	28	RZR-P01560/8026	24	RZR-P01560/8102	25-26	RZR-015/60/8173	27
RZR-015/60/7814	28	RZR-P01580/7913	28	RZR-015/60/8027	24-26	RZR-015/60/8109	25	RZR-P01560/8174	27
RZR-P01560/7815	28	RZR-015/80/7914	28	RZR-015/60/8028	24-26	RZR-P01560/8110	25	RZR-P01560/8175	27
RZR-P01560/7816	28	RZR-015/80/7915	29	RZR-015/60/8029	24-26	RZR-P01560/8111	25	RZR-P01560/8176	27
RZR-015/60/7817	28	RZR-015/80/7916	28	RZR-015/60/8030	24-26-37	RZR-G01560/8114	25-26	RZR-015/60/8177	27
RZR-015/60/7820	28	RZR-015/80/7917	28	RZR-015/60/8031	24-26-37	RZR-015/60/8116	24-25-26-27	RZR-015/60/8179	27
RZR-P01560/7822	28	RZR-015/60/7951	37	RZR-015/60/8032	24		37	RZR-015/60/8181	27
RZR-015/60/7824	28	RZR-015/60/7952	36-37	RZR-P01560/8033	24-26	RZR-015/60/8117	25-26	RZR-015/60/8182	27
RZR-015/60/7825	28	RZR-015/60/7953	36-37	RZR-P01580/8034	24-26	RZR-P01560/8119	25-26	RZR-015/60/8183	27
RZR-015/60/7826	28	RZR-015/60/7954	36-37	RZR-015/80/8035	24-26-37	RZR-015/60/8121	13-25-27-33	RZR-015/60/8184	27
RZR-015/60/7827	28	RZR-015/60/7955	36-37	RZR-015/80/8036	24-26-37		36	RZR-P01560/8185	27
RZR-015/60/7828	28	RZR-015/60/7956	37	RZR-P01560/8042	26	RZR-015/60/8122	13-25-27-33	RZR-P01560/8186	27
RZR-015/60/7829	28	RZR-P01560/7957	37	RZR-P01580/8043	24-26-37		36	RZR-015/60/8187	27
RZR-P01560/7832	28-29	RZR-P01460/7958	37	RZR-015/80/8044	24-26-27-37	RZR-P01560/8123	25	RZR-015/60/8188	27
RZR-015/60/7833	28	RZR-P01260/7959	37	RZR-015/60/8045	24-26	RZR-015/60/8125	25-27	RZR-015/60/8189	27
RZR-015/60/7834	28	RZR-G01560/7960	37	RZR-015/60/8046	24-26	RZR-P01560/8126	25	RZR-P01560/8190	27
RZR-015/60/7835	28	RZR-015/80/7971	37	RZR-015/60/8047	8-22-35	RZR-015/60/8127	25-27	RZR-015/60/8192	27
RZR-P01560/7839	28	RZR-P01580/7972	37	RZR-015/60/8053	24-26	RZR-P01560/8129	25	RZR-015/60/8193	27
RZR-015/60/7840	28	RZR-P01480/7973	37	RZR-014/60/8054	24-26	RZR-P01560/8131	25	RZR-015/60/8194	27
RZR-015/60/7841	28	RZR-P01280/7974	37	RZR-012/60/8055	24-26	RZR-015/60/8132	25-27	RZR-015/60/8195	27
RZR-015/60/7842	28	RZR-015/60/8000	24-26-37	RZR-015/60/8056	24-26	RZR-015/60/8133	24-25-26-27	RZR-015/60/8196	27
RZR-015/60/7843	28	RZR-015/60/8001	24-26	RZR-015/60/8070	26		31-32-37	RZR-015/60/8197	27
RZR-015/60/7850	28-29	RZR-P01560/8002	24-37	RZR-015/60/8071	26	RZR-P01560/8134	25-27	RZR-015/60/8198	27
RZR-015/60/7851	29	RZR-P01560/8003	24-26	RZR-015/60/8072	26	RZR-015/80/8135	25-27	RZR-015/60/8201	16-28-38
RZR-015/60/7852	29	RZR-P01560/8005	24-37	RZR-015/60/8073	26	RZR-015/80/8136	25-27-33	RZR-015/60/8202	38
RZR-015/60/7853	29	RZR-015/60/8007	24-37	RZR-015/60/8074	26	RZR-015/60/8137	25-27	RZR-G01560/8202	38
RZR-015/60/7854	29	RZR-015/60/8008	24-37	RZR-015/60/8075	26	RZR-015/60/8140	16	RZR-015/60/8203	16-38

N. ORDINE	TAVOLA	N. ORDINE	TAVOLA	N. ORDINE	TAVOLA	N. ORDINE	TAVOLA	N. ORDINE	TAVOLA
RZR-G01560/8203	16-38	RZR-015/60/8586	21	RZR-G01560/9063	20	RZR-015/60/9400	22-23	RZR-015/100/9440	23
RZR-015/60/8204	16-38	RZR-015/60/8680	14	RZR-014/60/9064	20	RZR-P01560/9400	22	RZR-015/100/9441	23
RZR-015/60/8205	16-38	RZR-G01560/8680	14	RZR-G01460/9064	20	RZR-G01560/9400	22	RZR-P015100/9441	23
RZR-015/60/8212	16	RZR-015/60/8681	14	RZR-012/60/9065	20	RZR-015/60/9401	22-23	RZR-G015100/9441	23
RZR-015/60/8214	16	RZR-015/60/8682	14	RZR-G01260/9065	20	RZR-P01560/9401	23	RZR-012/100/9443	23
RZR-015/80/8254	38	RZR-015/60/8683	14	RZR-015/60/9068	20	RZR-G01560/9401	23	RZR-012/100/9444	23
RZR-015/60/8260	16	RZR-G01560/8683	14	RZR-015/60/9069	20	RZR-015/60/9402	22-35	RZR-P012100/9444	23
RZR-G01560/8260	16	RZR-015/60/8688	14	RZR-015/60/9090	20	RZR-012/60/9403	22-23	RZR-G012100/9444	23
RZR-015/60/8300	30	RZR-G01560/8688	14	RZR-015/60/9200	31	RZR-P01260/9403	22	RZR-G014100/9446	23
RZR-015/60/8301	30	RZR-015/60/8689	14	RZR-015/60/9201	31	RZR-G01260/9403	22	RZR-1/C/18	27
RZR-015/60/8306	30	RZR-020/60/8707	27	RZR-015/60/9203	31-32	RZR-012/60/9404	22-23	RZR-1/D/5	10-13-24-26 27-36-37
RZR-015/60/8307	30	RZR-020/60/8754	16	RZR-015/60/9204	31-32	RZR-P01260/9404	23	RZR-1/D/7	9
RZR-015/60/8308	30	RZR-020/60/8755	16	RZR-P01560/9205	31-32	RZR-G01260/9404	23	RZR-1/E/5	10-13-24-25 26-27-36-37
RZR-015/60/8309	30	RZR-020/60/8756	16	RZR-015/60/9206	31-32	RZR-015/60/9405	22-35	RZR-1/E/8	31-32
RZR-015/60/8310	30	RZR-035/60/8806	16	RZR-015/60/9207	31-32	RZR-P01560/9407	23	RZR-1/E/10	1-30
RZR-015/80/8312	30	RZR-035/60/8807	16	RZR-015/60/9208	32	RZR-P01460/9408	23	RZR-1/E/15	9-14
RZR-040/100/8313	30	RZR-P03560/8809	16	RZR-015/60/9209	32	RZR-P01260/9409	23	RZR-1/E/25	14
RZR-040/100/8314	30	RZR-G03560/8809	16	RZR-P01560/9210	31-32	RZR-G01460/9410	22	RZR-1/E/30	14
RZR-015/80/8315	30	RZR-P03460/8810	16	RZR-PSO-G-9210	32	RZR-G01460/9411	23	RZR-1/G/10	4-12-14-16 34-38
RZR-015/80/8316	30	RZR-G03460/8810	16	RZR-PST-G-9210	31	RZR-015/80/9430	22-23	RZR-1/H/10	7-21
RZR-020/60/8318	30	RZR-P01260/8811	16	RZR-P01580/9211	31-32	RZR-P01580/9430	22	RZR-2/A/5	9
RZR-P01560/8320	30	RZR-G01260/8811	16	RZR-PSO-G-9211	32	RZR-G01580/9430	22	RZR-2/A/10	30
RZR-015/60/8321	30	RZR-040/100/8851	16	RZR-PST-G-9211	31	RZR-015/80/9431	22-23	RZR-2/B/10	8-10-13-14 22-23-28-30
RZR-G01560/8326	30	RZR-040/100/8852	16	RZR-P040100/9212	31-32	RZR-P01580/9431	23	RZR-2/B/15	13-22-24-25 26-28-30-35
RZR-G01580/8327	30	RZR-040/160/8890	16	RZR-PSO-G-9212	32	RZR-G01580/9431	23		36
RZR-G040100/8328	30	RZR-GA01580/8890	16	RZR-PST-G-9212	31	RZR-015/80/9432	22-35		7-8-11-22
RZR-015/60/8563	21	RZR-GP01580/8890	16	RZR-P01560/9215	32	RZR-012/80/9433	22-23		23-24-25-26
RZR-015/60/8564	21	RZR-GG01580/8890	16	RZR-P01560/9220	31	RZR-P01280/9433	22		28-35-37
RZR-015/60/8565	21	RZR-040/160/8891	16	RZR-015/60/9350	33	RZR-G01280/9433	22		
RZR-015/60/8580	21	RZR-P040160/8892	16	RZR-G01560/9350	33	RZR-012/80/9434	22-23		
RZR-G01560/8580	21	RZR-040/160/8893	16	RZR-015/80/9351	33	RZR-P01280/9434	23		
RZR-015/60/8581	21	RZR-P01560/9060	20	RZR-G01580/9351	33	RZR-G01280/9434	23		
RZR-015/60/8584	21	RZR-01560/9062	20	RZR-015/60/9352	33	RZR-G01480/9435	22		
RZR-015/60/8585	21	RZR-015/60/9063	20	RZR-015/80/9353	33	RZR-G01480/9436	23		

N. ORDINE	TAVOLA	N. ORDINE	TAVOLA	N. ORDINE	TAVOLA	N. ORDINE	TAVOLA	N. ORDINE	TAVOLA
RZR-2/C/14	9-28-31-32	RZR-4/T/12	34	RZR-23/G/25	16	RZR-36/G/30	28	RZR-60/L/12	9
RZR-2/C/25	4-11-24-26	RZR-4/U/16	37	RZR-26/E/8	8-27-28-29	RZR-36/G/40	9	RZR-60/R/4	28
	37	RZR-6/A/15	6		35	RZR-36/R/25	8-22-23-35	RZR-62/A/4	14
RZR-2/D/10	11-28	RZR-7/A/4	17	RZR-26/E/10	25-27	RZR-40/B/14	24-26-37	RZR-62/C/5	9-14-22-23
RZR-2/D/16	10-28-29	RZR-7/F/28	3	RZR-26/F/8	12	RZR-40/C/4,5	25		27
RZR-2/D/20	8-10-11-12	RZR-8/C/26	20	RZR-26/F/10	4-10	RZR-40/C/8	10	RZR-62/D/6	1-4-7-9-11
	35	RZR-9/B/25	5	RZR-26/F/15	4-5	RZR-40/G/5,5	30		13-16-21-24
RZR-2/D/25	1-9-21	RZR-12/A/15	6	RZR-26/H/10	1	RZR-40/H/13	11		25-26-27-28
RZR-2/E/25	1-7	RZR-12/B/16	10	RZR-26/H/15	6	RZR-40/P/8	34		31-32-33-36
RZR-2/E/30	21	RZR-12/D/20	6	RZR-26/L/25	11	RZR-41/B/7	10-17-22-23		37-38
RZR-2/M/14	9	RZR-12/E/25	4	RZR-32/E/12	7	RZR-51/P/4	14	RZR-62/F/8	1-2-4-5-6-7
RZR-3/D/6	34-35	RZR-13/B/10	11	RZR-36/E/10	9-10-22-23	RZR-51/F/5	8-9-16-27		8-9-10-11
RZR-3/D/8	5-26-27-28	RZR-13/D/12	12		27-34		35-38		12-24-26-28
	34-35	RZR-14/B/5	10-34	RZR-36/E/20	8-27-35	RZR-51/G/6	8-9-16-21		29-32-33-34
RZR-3/D/10	11-12-21-24	RZR-14/C/6	6	RZR-36/F/10	2-7-12-13		22-23-24-25	RZR-62/G/10	35-37
	25-26-29-37	RZR-14/D/10	16		24-25-26-27		26-27-31-32		2-11-24-28
RZR-3/D/15	28-29-31-32	RZR-14/E/10	16		33-36-37		33-35-37-38		37
RZR-3/E/8	8-10-24-26	RZR-16/D/5	30	RZR-36/F/15	2-4-6-7-13	RZR-51/H/8	6-8-10-11	RZR-62/H/12	34
	30-35-37	RZR-16/F/4	8-11-16-20		24-26-31-36		12-15-24-26		
RZR-3/E/10	5-6-9-11		22-23-24-25		37		27-28-34-37		
	21-31-32-34		26-28-30-37	RZR-36/F/20	1-4-9-16-24		38		
	7-21		38		25-26-27-37	RZR-51/L/10	2-11-24-28		
RZR-3/E/15	30	RZR-16/F/5	2	RZR-36/F/22	24-26-37		37		
RZR-4/A/8	8-10-11-24	RZR-16/F/6	13-25-27-36	RZR-36/F/25	9-10-11-13	RZR-51/M/12	40		
	26-35-37	RZR-16/F/8	13-33-36		36	RZR-58/C/14	6		
RZR-4/D/10	28	RZR-16/G/5	1	RZR-36/F/30	16-25-27-28	RZR-58/E/15	24-26-37		
RZR-4/E/12	2-28-37	RZR-16/G/6	2-3-11-12		31-32-38	RZR-58/M/45	4		
RZR-4/F/15	4-5-7-11		24-26-28-37	RZR-36/F/40	16	RZR-59/C/10	9		
	21-27-28-34	RZR-16/G/8	1-6-7-10-30	RZR-36/F/50	25-27-38	RZR-59/E/12	9		
RZR-4/G/15	6	RZR-16/G/10	12-29	RZR-36/G/15	6-28-34	RZR-60/A/4	8-35		
RZR-4/H/20	4-5-34	RZR-20/D/30	9	RZR-36/G/20	1-2-7-10-12	RZR-60/B/5	5		
RZR-4/L/25	4-5-31-32	RZR-22/F/10	7-11		25-27-32-34	RZR-60/D/6	4		
RZR-4/R/20	34	RZR-22/F/12	4	RZR-36/G/25	4-5-7-29-33	RZR-60/E/6	2		
RZR-4/S/5	24-26-27-37	RZR-22/F/15	4-5-11		34	RZR-60/H/8	34		

TAV.	SIGLA	DENOMINAZIONE
1		Basamento
2		Motore e trasmissione
3		Puleggia variabile (fornita a richiesta)
4		Cassette laterali e centrale
5		Alberi laterali e centrale
6		Riduttore di trasmissione
7		Tamburo glider
8		Barre porta tubetti
9		Fronture
10		Barra passette
11		Tiraggio tessuto
12		Aspo raccoglitore
13		Castello
14		Apparecchiatura elettrica
14		Apparecchio lampada spia (fornita a richiesta)
14		Apparecchio arresto sui rulli del tiraggio (fornito a richiesta)
15		Schema impianto elettrico
16	"12 MT"	Cantra tipo MT per 600-800-1000 (fornita a richiesta)
17		Accessori
18		Tabella per la smussatura dei glider
19		Tabella per l'ordinazione dei glider singoli e catene glider
20		Attrezzo per la tracciatura dello smusso sui glider e raddrizza tubetti
21		Apparecchio prolungamento speciale catena
22	"BPE"	Apparecchio barra passette elastici
23	"BT"	Apparecchio barra blocchi tubetti
24	"AL"	Apparecchio alimentatore elastico
25	"SP"	Apparecchio sollevatore elastico
26	"SRM"	Alimentatore elastico con ingranaggi antiritorno
27	"SRM"	Sollevatore elastico con regolazione automatica
28	"REF"	Apparecchio raccoglitore elastico finito
29	"REF"	Asta avvolgipezza per apparecchio raccoglitore elastico finito
30	"PIKER"	Apparecchio "PIKER"
31	"PST"	Apparecchio porta subbi superiore (Trama)
32	"PSO"	Apparecchio porta subbi inferiore (Ordito)
33	"AR"	Apparecchio porta rocchetti elastici
34	"ES"	Apparecchio tramatore "ES"
35	varianti per	Barre porta tubetti "HF" (oppure con tramatore "ES")
36	macchine	Castello "HF"
37	esecuzione	Alimentatore elastico su cuscinetti (con giro contrario)
38	"HF"	Cantra "HF"

TABLE	SYMBOL	DESCRIPTION	TAB.	SIGLE	DENOMINATION
1		Base	1		Base
2		Motor and transmission	2		Moteur et transmission
3		Variable pulley (supplied on request)	3		Poulie variable (fourni sur demande)
4		Side and central boxes	4		Caissettes latérales et centrales
5		Side and central shafts	5		Arbres latéraux et centraux
6		Gear reduction unit	6		Réducteur de transmission
7		Pattern chain drum	7		Tambour gliders
8		Tube-holder bars	8		Barre porte-tubes
9		Needle beds	9		Fontures
10		Warp guide bars	10		Barre-passettes
11		Fabric puller	11		Tirage tissu
12		Collector swift	12		Enrouleur
13		Frame	13		Bâti
14		Electrical equipment	14		Dispositif électrique
14		Pilot lamp device (supplied on request)	14		Voyant (fourni sur demande)
14		Stop device on puller rollers (supplied on request)	14		Appareil arrêt sur rouleaux de tirage (fourni sur demande)
15		Electrical wiring diagram	15		Schéma installation électrique
16	"12 MT"	Type MT creel for 600-800-1000 (supplied on request)	16	"12 MT"	Cancre type MT pour 600-800-1000 (fourni sur demande)
17		Accessories	17		Accessoires
18		Link bevelling table	18		Tableau émoussage gliders
19		Table for ordering separate links and chains of links	19		Tableau pour la commande des gliders séparés et des chaînes glider
20		Tool for marking bevelling on links and tube straightener			
21		Special chain extension device	20		Outil pour tracer l'émoussage sur les gliders et redresser les tubes
22	"BPE"	Elastic warp guide bar device			
23	"BT"	Tube block bar device	21		Prolongement spécial chaîne
24	"AL"	Elastic feeder device	22	"BPE"	Barre-passettes élastiques
25	"SP"	Elastic hoist	23	"BT"	Barre blocs tubes
26	"SRM"	Elastic feeder with anti-return gears	24	"AL"	Distributeur élastique
27	"SRM"	Elastic hoist with automatic adjustment	25	"SP"	Appareil soulèvement élastique
28	"REF"	Finished elastic collector device	26	"SRM"	Distributeur élastique avec engrenages anti-retour
29	"REF"	Winder rod for finished elastic collector	27	"SRM"	Appareil soulèvement élastique avec réglage automatique
30	"PICKER"	Picker device	28	"REF"	Appareil recueillement élastique fini
31	"PST"	Top beam holder device (WEFT)	29	"REF"	Barre enroule-pièce pour appareil recueillement élastique fini
32	"PSO"	Bottom beam holder device (WARP)			
33	"AR"	Elastic reel-holder device	30	"PICKER"	Appareil Picker
34	"ES"	Weaver device "ES"	31	"PST"	Appareil porte-ensouples supérieur (TRAME)
35	variants for	"HF" tube holder bars (or with "ES" weft device)	32	"PSO"	Appareil porte ensouples inférieur (OURDI)
36	machines	"HF" framework	33	"AR"	Appareil porte-rochets élastique
37	for "HF"	Elastic feeder on bearings (with counter-rotation)	34	"ES"	Trameur "ES"
38	working	Creel	35	Variations	Barre porte tubes "HF" (ou bien avec trameur "ES")
			36	pour les	Bâti "HF"
			37	machines	Dispositif pour alimenter l'élastique sur coussinets (avec tour contraire)
				exécution	
			38	"HF"	Cancre "HF"

Remoldi

CATALOGO PEZZI DI RICAMBIO
SPARE PARTS CATALOGUE – ERSATZTEILELISTE
CATALOGUE RECHANGES – CATALOGO REPUESTOS

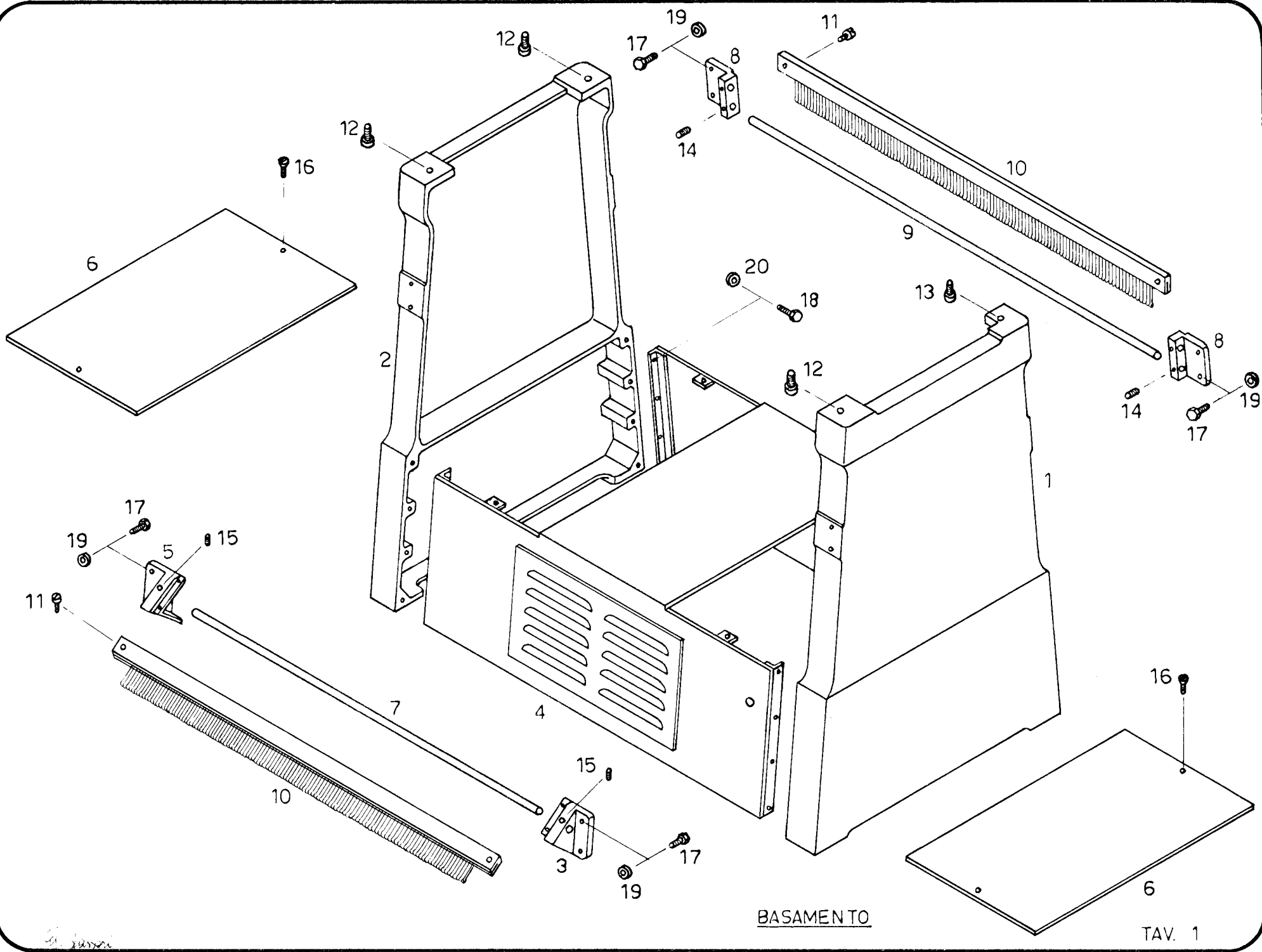
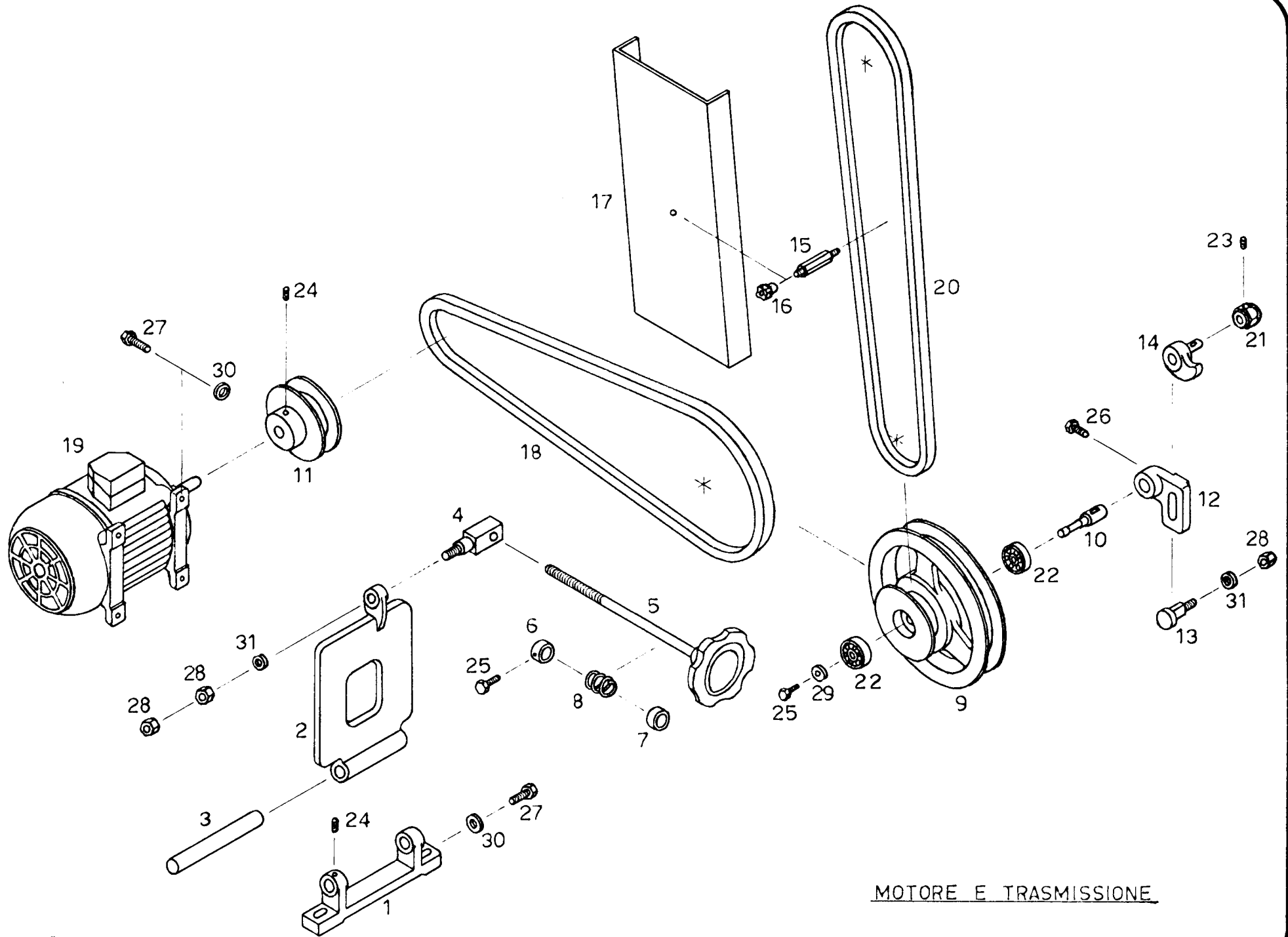

Fig. N.	Part. N.	DESCRIZIONE
1	RZR-015/60/001	fiancata destra
2	RZR-015/60/002	fiancata sinistra
3	RZR-015/60/005	supp. anteriore destro pettine
4	RZR-P01560/008	corpo basamento per PB 600
4	RZR-P01580/353	corpo basamento per PB 800
4	RZR-P040100/1053	corpo basamento per PB 1000
5	RZR-015/60/011	supp. anteriore sinistro pettine
6	RZR-015/60/012	coperchio inferiore per PB 600
6	RZR-015/80/350	coperchio inferiore per PB 800
6	RZR-040/100/1081	coperchio inferiore per PB 1000
7	RZR-015/60/058	asta per pettine anteriore per PB 600
7	RZR-015/80/363	asta per pettine anteriore per PB 800
7	RZR-040/100/1063	asta per pettine anteriore per PB 1000
8	RZR-015/60/128	supporto pettine posteriore
9	RZR-015/60/269	asta per pettine posteriore per PB 600
9	RZR-015/80/364	asta per pettine posteriore per PB 800
9	RZR-040/100/1061	asta per pettine posteriore per PB 1000
10	RZR-015/60/325	pettine anteriore e posteriore aperti a coppiglie per PB 600 fin. 15
10	RZR-014/60/446	pettine anteriore e posteriore aperti a coppiglie per PB 600 fin. 14
10	RZR-012/60/476	pettine anteriore e posteriore aperti a coppiglie per PB 600 fin. 12
10	RZR-015/80/395	pettine anteriore e posteriore aperti a coppiglie per PB 800 fin. 15
10	RZR-014/80/411	pettine anteriore e posteriore aperti a coppiglie per PB 800 fin. 14
10	RZR-012/80/490	pettine anteriore e posteriore aperti a coppiglie per PB 800 fin. 12
10	RZR-015/100/519	pettine anteriore e posteriore aperti a coppiglie per PB 1000 fin. 15
10	RZR-014/100/547	pettine anteriore e posteriore aperti a coppiglie per PB 1000 fin. 14
10	RZR-012/100/559	pettine anteriore e posteriore aperti a coppiglie per PB 1000 fin. 12
11	RZR-1/E/10	vite a testa cilindrica taglio cacciavite
12	RZR-2/D/25	vite a testa cilindrica esagono incassato
13	RZR-2/E/25	vite a testa cilindrica esagono incassato
14	RZR-16/G/5	vite senza testa con estremità piana
15	RZR-16/G/8	vite senza testa con estremità piana
16	RZR-26/H/10	vite senza testa con estremità piana
17	RZR-36/F/20	vite a testa esagonale
18	RZR-36/G/20	vite a testa esagonale
19	RZR-62/D/6	rondella
20	RZR-62/F/8	rondella



MOTORE E TRASMISSIONE

G. Fanon

Fig. N.	Part. N.	DESCRIZIONE
1	RZR-015/60/016	supporto piastra motore
2	RZR-015/60/017	piastra motore
3	RZR-015/60/020	spinotto piastra motore
4	RZR-015/60/021	spinotto regolazione piastra
5	RZR-G 015 60/023	alberino regolazione cinghia motore
6	RZR-015/60/027	arresto molla alberino
7	RZR-015/60/029	anello appoggio molla alberino
8	RZR-015/60/030	molla alberino
9	RZR-015/60/038	puleggia primo rinvio
10	RZR-015/60/040	perno supporto puleggia primo rinvio
11	RZR-015/60/041	puleggia fissa albero motore
12	RZR-015/60/043	supporto primo rinvio
13	RZR-015/60/045	vite supporto rinvio
14	RZR-P 015 60/049	camme tendicinghia
15	RZR-015/60/066	perno per carter cinghia
16	RZR-015/60/068	ghiera
17	RZR-015/60/070	carter cinghia
18	RZR-015/60/074	cinghia puleggia motore
19	RZR-015/60/076	motore
20	RZR-015/60/087	cinghia trasmissione albero centrale
21	RZR-015/60/098	dado per regolazione camme tendicinghia
22	RZR-4/E/12	cuscinetto radiale ad una corona di sfere
23	RZR-16/F/5	vite senza testa ad estremità piana
24	RZR-16/G/6	vite senza testa ad estremità piana
25	RZR-36/F/10	vite a testa esagonale
26	RZR-36/F/15	vite a testa esagonale
27	RZR-36/G/20	vite a testa esagonale
28	RZR-51/L/10	dado esagonale
29	RZR-60/E/6	rondella speciale
30	RZR-62/F/8	rondella
31	RZR-62/G/10	rondella

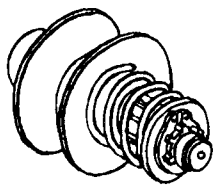
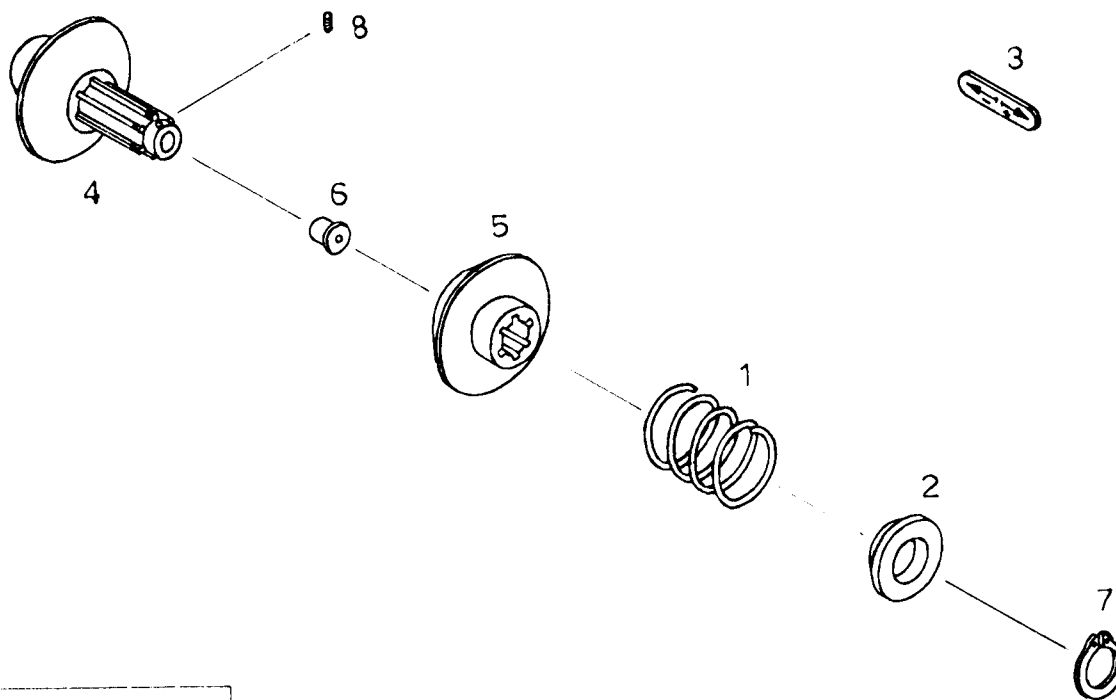

PULEGGIA VARIABILE
COMPLETA MONTATA

PULEGGIA VARIABILE
(FORNITA A RICHIESTA)

G. Rossi

Fig. N.	Part. N.	DESCRIZIONE
1	RZR-015/60/035	molla puleggia motore
2	RZR-015/60/036	anello ferma molla puleggia motore
3	RZR-015/60/052	targhetta adagio-forte
4	RZR-P 015 60/332	flangia fissa puleggia motore
5	RZR-015/60/333	flangia mobile puleggia motore
6	RZR-P 015 60/335	tappo con oliatore a sfera
7	RZR-7/F/28	anello d'arresto per esterni
8	RZR-16/G/6	vite senza testa con estremità piana
		<p>NB. A richiesta può essere fornita la puleggia variabile completa montata per la PB 600, la PB 800 e la PB 1000 richiedendo : RZR-G 015 60/333.</p>

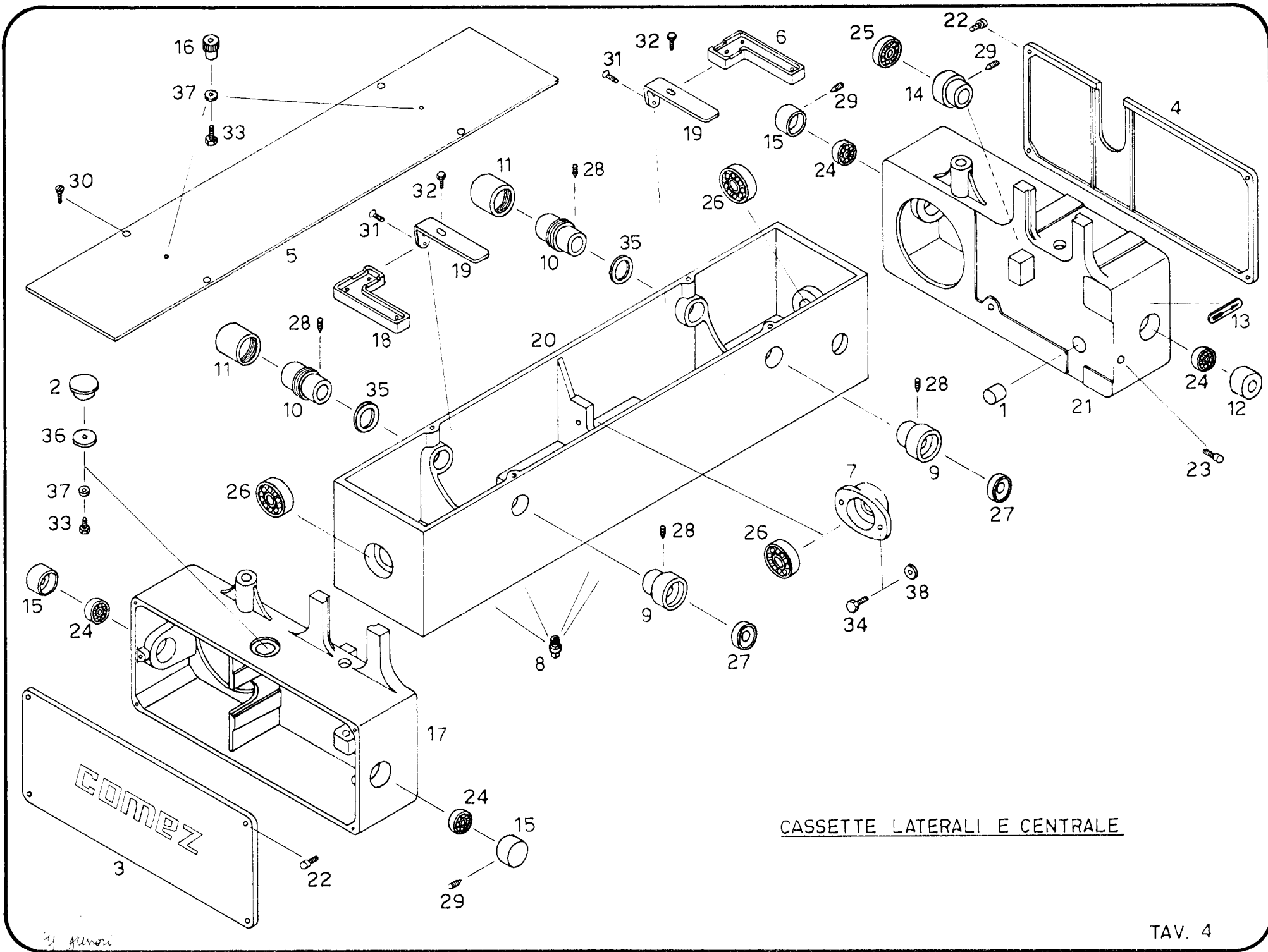

CASSETTE LATERALI E CENTRALE

di pinotti

Fig. N.	Part. N.	DESCRIZIONE
1	RZR-015/60/039	tappo per cassetta laterale destra
2	RZR-015/60/060	tappo per cassetta laterale sinistra
3	RZR-015/60/071	coperchio cassetta sinistra
4	RZR-015/60/072	coperchio cassetta destra
5	RZR-015/60/073	coperchio cassetta centrale per PB 600
5	RZR-015/80/387	coperchio cassetta centrale per PB 800
5	RZR-040/100/1037	coperchio cassetta centrale per PB 1000
6	RZR-015/60/078	piastra para olio destra
7	RZR-015/60/083	supporto per cuscinetto cassetta centrale
8	RZR-015/60/086	tappo scarico olio cassetta centrale
9	RZR-015/60/095	bussola anteriore cassetta centrale
10	RZR-015/60/096	bussola posteriore cassetta centrale
11	RZR-015/60/097	coperchio bussola posteriore
12	RZR-015/60/112	bussola forata per cuscinetto
13	RZR-015/60/114	targhetta senso di rotazione
14	RZR-015/60/119	bussola centrale cassetta laterale destra
15	RZR-015/60/120	bussola cieca per cuscinetto cassetta laterale
16	RZR-015/60/247	pomello
17	RZR-015/60/268	cassetta laterale sinistra
18	RZR-015/60/272	piastra para olio sinistra
19	RZR-015/60/273	supporto piastra para olio
20	RZR-015/60/274	cassetta centrale per PB 600
20	RZR-015/80/372	cassetta centrale per PB 800
20	RZR-040/100/1070	cassetta centrale per PB 1000
21	RZR-015/60/287	cassetta laterale destra
22	RZR-1/G/10	vite a testa cilindrica taglio cacciavite
23	RZR-2/C/25	vite a testa cilindrica con esagono incassato
24	RZR-4/F/15	cuscinetto radiale ad una corona di sfere
25	RZR-4/H/20	cuscinetto radiale ad una corona di sfere
26	RZR-4/L/25	cuscinetto radiale ad una corona di sfere
27	RZR-12/E/25	anello di tenuta olio
28	RZR-22/F/12	vite senza testa con estremità a punta
29	RZR-22/F/15	vite senza testa con estremità a punta
30	RZR-26/F/10	vite a testa svasata
31	RZR-26/F/15	vite a testa svasata
32	RZR-36/F/15	vite a testa esagonale
33	RZR-36/F/20	vite a testa esagonale
34	RZR-36/G/25	vite a testa esagonale
35	RZR-58/M/45	rondella speciale coperchi bussole
36	RZR-60/D/6	rondella lavorata speciale
37	RZR-62/D/6	rondella
38	RZR-62/F/8	rondella

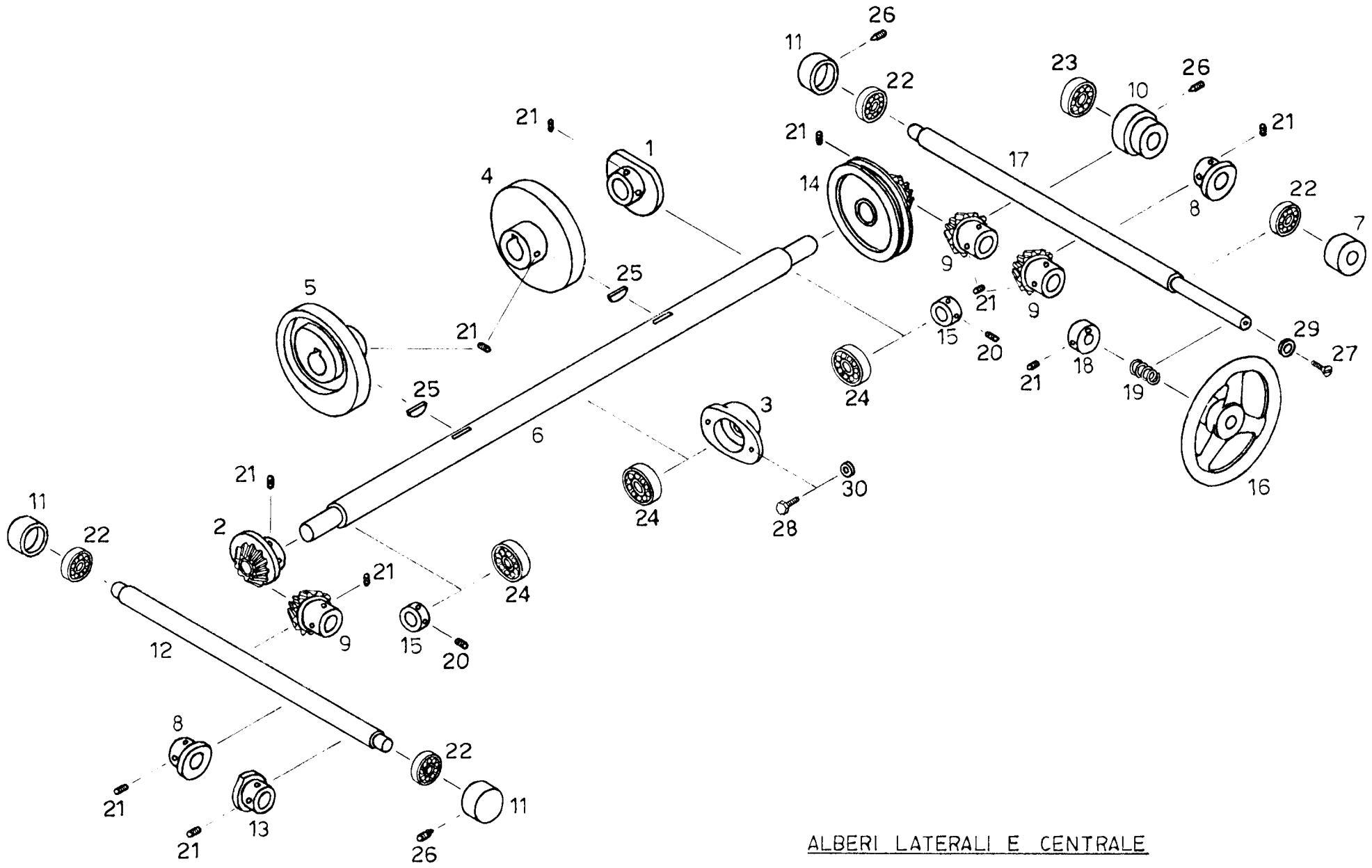

ALBERI LATERALI E CENTRALE

G. Luzzi

Fig. N.	Part. N.	DESCRIZIONE
1	RZR-015/60/079	camma rotazione barra passette
2	RZR-P01560/081	camma per tiraggio
3	RZR-015/60/083	supporto cuscinetto cassetta centrale
4	RZR-015/60/084	camma destra spostamento aghi
5	RZR-015/60/085	camma sinistra spostamento aghi
6	RZR-015/60/088	albero principale cassetta centrale per PB 600
6	RZR-015/80/371	albero principale cassetta centrale per PB 800
6	RZR-040/100/1069	albero principale cassetta centrale per PB 1000
7	RZR-015/60/112	bussola forata per cuscinetto cassetta laterale
8	RZR-015/60/115	camma sollevamento barre
9	RZR-015/60/118	pignone conico alberi laterali
10	RZR-015/60/119	bussola centrale cassetta laterale destra
11	RZR-015/60/120	bussola cieca per cuscinetto cassetta laterale
12	RZR-015/60/124	albero laterale sinistro trasmissione
13	RZR-015/60/127	camme spostamento barra passette
14	RZR-P 015 60/205	puleggia comando albero centrale
15	RZR-015/60/271	anello ferma cuscinetto cassetta centrale
16	RZR-P 015 60/337	volantino di manovra
17	RZR-015/60/339	albero laterale destro trasmissione
18	RZR-015/60/340	anello di innescio volantino
19	RZR-015/60/343	molletta disinnesco volantino
20	RZR-3/D/8	vite senza testa con esagono incassato
21	RZR-3/E/10	vite senza testa con esagono incassato
22	RZR-4/F/15	cuscinetto radiale ad una corona di sfere
23	RZR-4/H/20	cuscinetto radiale ad una corona di sfere
24	RZR-4/L/25	cuscinetto radiale ad una corona di sfere
25	RZR-9/B/25	linguetta americana
26	RZR-22/F/15	vite senza testa con estremità a punta
27	RZR-26/F/15	vite a testa svasata
28	RZR-36/G/25	vite a testa esagonale
29	RZR-60/B/5	rondella ferma volantino
30	RZR-62/F/8	rondella

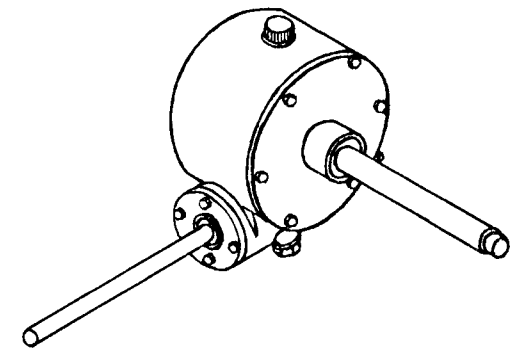
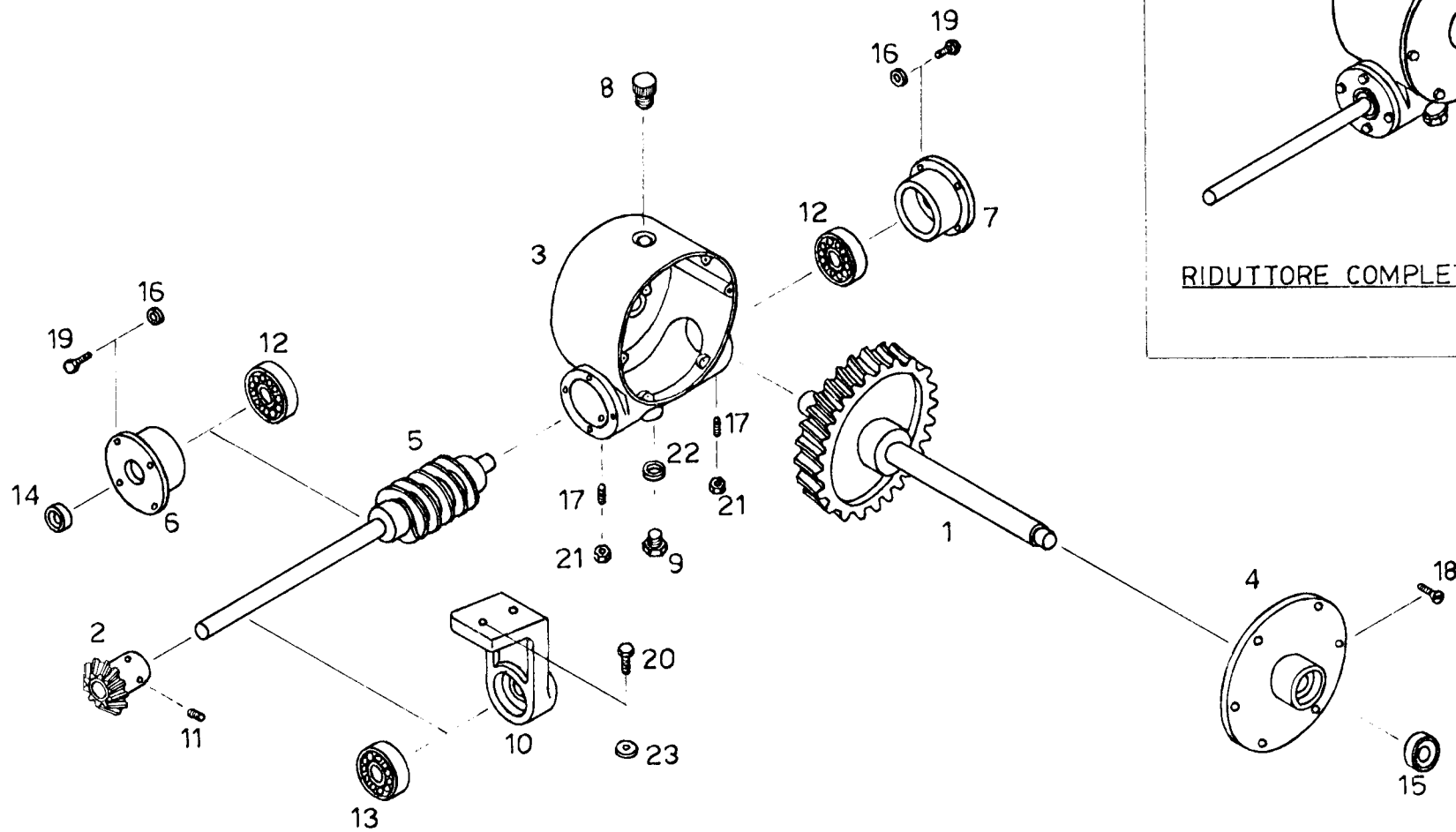

RIDUTTORE COMPLETO MONTATO

RIDUTTORE DI TRASMISSIONE

G. Benoni

Fig. N.	Part. N.	DESCRIZIONE
1	RZR-P 015 60/064	ingranaggio elicoidale
2	RZR-015/60/117	pignone conico per riduttore
3	RZR-P 015 60/129	scatola del riduttore
4	RZR-P 015 60/130	coperchio scatola del riduttore
5	RZR-P 015 60/131	vite senza fine
6	RZR-015/60/133	supporto forato per cuscinetto riduttore
7	RZR-015/60/134	supporto cieco per cuscinetto riduttore
8	RZR-015/60/138	tappo superiore per riduttore
9	RZR-015/60/139	tappo inferiore per riduttore
10	RZR-015/60/150	supporto cuscinetto vite senza fine
11	RZR-3/E/10	vite senza testa con esagono incassato
12	RZR-4/G/15	cuscinetto radiale ad una corona di sfere
13	RZR-6/A/15	cuscinetto orientabile a due corone di sfere
14	RZR-12/A/15	anello di tenuta
15	RZR-12/D/20	anello di tenuta
16	RZR-14/C/6	rondella speciale
17	RZR-16/G/8	vite senza testa con taglio cacciavite
18	RZR-26/H/15	vite a testa svasata
19	RZR-36/F/15	vite a testa esagonale
20	RZR-36/G/15	vite a testa esagonale
21	RZR-51/H/8	dado esagonale
22	RZR-58/C/14	rondella per tappo inferiore riduttore
23	RZR-62/F/8	rondella
<p>NB. A richiesta può essere fornito un riduttore di trasmissione completo montato per la PB 600, la PB 800 e la PB 1000 richiedendo: RZR-G 015 60/131</p>		

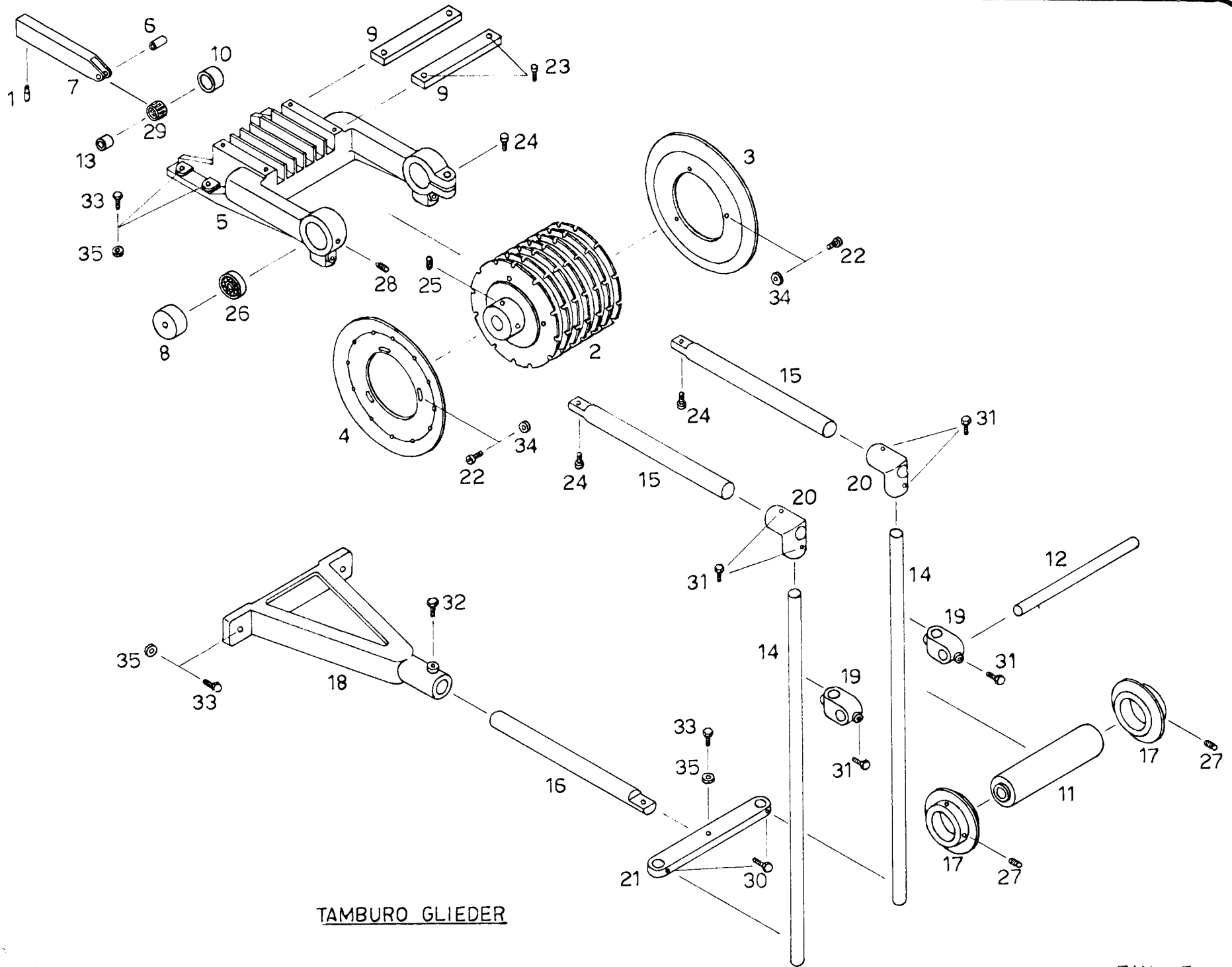

TAMBURO GLIEDER

G. Jasso

Fig. N.	Part. N.	DESCRIZIONE
1	RZR-015/60/057	pernetto arresto asta scorrevole
2	RZR-015/60/141	tamburo porta glider
3	RZR-015/60/142	flangia destra tamburo glider
4	RZR-015/60/143	flangia sinistra tamburo glider
5	RZR-015/60/144	supporto tamburo glider
6	RZR-015/60/146	perno cuscinetto tastatore glider
7	RZR-015/60/147	asta scorrevole movimento barre
8	RZR-015/60/148	supporto per cuscinetto albero ingranaggio elicoidale
9	RZR-015/60/149	piastra tenuta aste scorrevoli
10	RZR-015/60/282	rullo cuscinetto tastatore
11	RZR-P 015 60/283	cilindro prolungamento catena
12	RZR-015/60/284	perno per rullo prolungamento catena
13	RZR-015/60/285	anello interno per cuscinetto a rullini
14	RZR-015/60/307	asta prolungamento catena
15	RZR-015/60/308	asta sostegno prolungamento catena
16	RZR-015/60/309	asta supporto centrale prolungamento
17	RZR-015/60/311	flangia per cilindro prolungamento catena
18	RZR-015/60/312	supporto centrale prolungamento catena
19	RZR-015/60/313	supporto rullo prolungamento catena
20	RZR-015/60/314	supporto per aste prolungamento catena
21	RZR-015/60/315	piastra distanziale aste prolungamento
22	RZR-1/H/10	vite testa cilindrica taglio di cacciavite
23	RZR-2/C/10	vite testa cilindrica esagono incassato
24	RZR-2/E/25	vite testa cilindrica esagono incassato
25	RZR-3/E/15	vite senza testa con esagono incassato
26	RZR-4/F/15	cuscinetto radiale ad una corona di sfere
27	RZR-16/G/8	vite senza testa con estremità piana
28	RZR-22/F/10	vite senza testa con estremità a punta
29	RZR-32/E/12	gabbia a rullini per cuscinetto tastatore
30	RZR-36/F/10	vite a testa esagonale
31	RZR-36/F/15	vite a testa esagonale
32	RZR-36/G/20	vite a testa esagonale
33	RZR-36/G/25	vite a testa esagonale
34	RZR-62/D/6	rondella
35	RZR-62 F 8	rondella

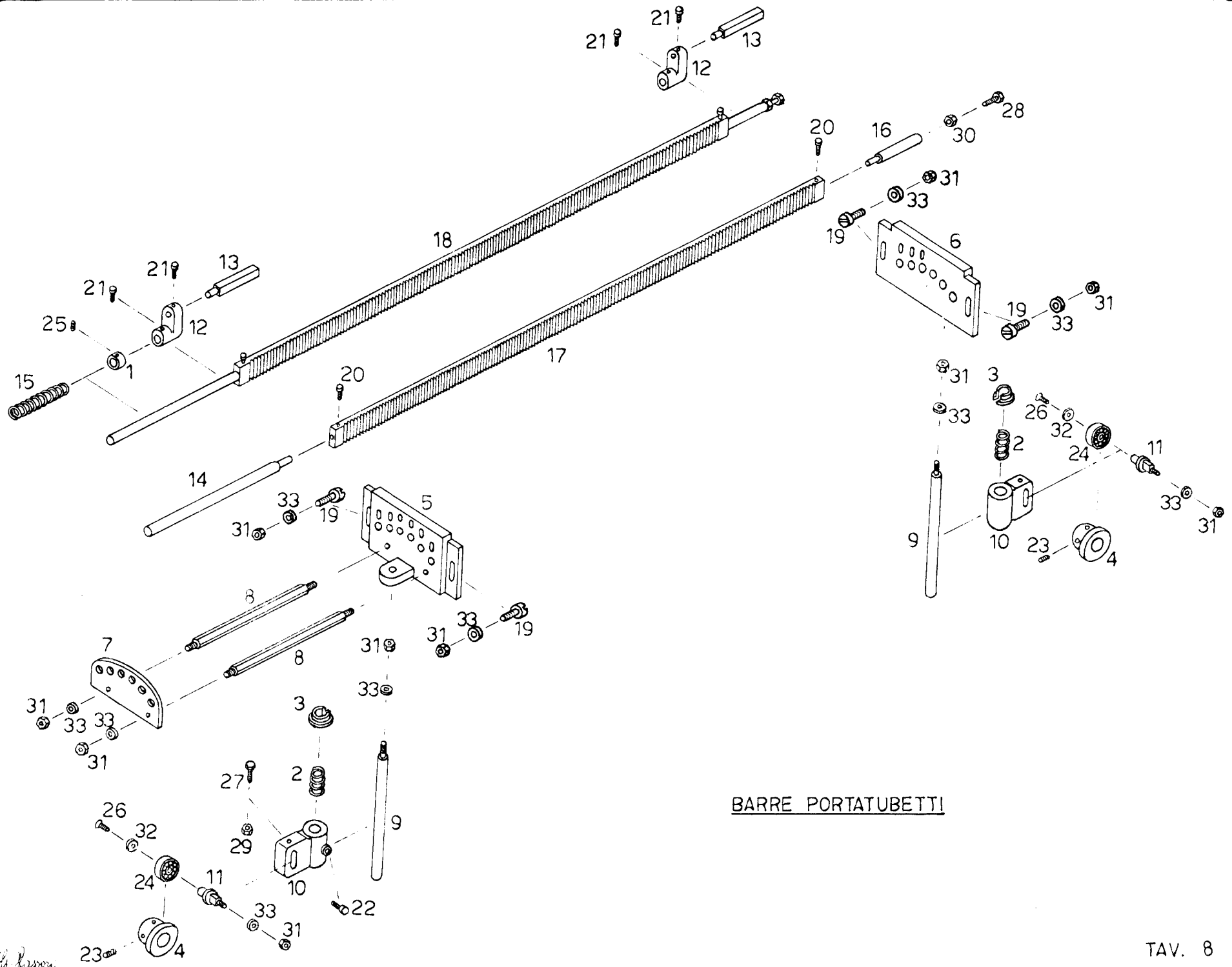

BARRE PORTATUBETTI

Fig. N.	Part. N.	DESCRIZIONE
1	RZR-015/60/010	anello ferma molla per barra
2	RZR-015/60/055	molla sollevamento barre
3	RZR-015/60/056	rondella per molla sollevamento barre
4	RZR-015/60/115	camme sollevamento barre
5	RZR-015/60/177	piastra sinistra porta barre
6	RZR-015/60/178	piastra destra porta barre
7	RZR-015/60/180	piastra tenuta molle
8	RZR-015/60/181	perni distanziali piastra tenuta molle
9	RZR-015/60/183	perno guida supporto alza barre
10	RZR-015/60/184	supporto alza barre
11	RZR-015/60/185	perno supporto alza barre
12	RZR-015/60/187	supportino per barre
13	RZR-015/60/188	spina per supportino per barre
14	RZR-015/60/189	perno lungo per barra
15	RZR-015/60/190	molla per barre
15	RZR-015/60/8047	molla per barra con occhielli guidaelastici
16	RZR-015/60/192	perno corto per barra per PB 600 ed 800
16	RZR-040/100/1026	perno corto per barra per PB 1000
17	RZR-015/60/199	barra tubetti per PB 600 fin. 15
17	RZR-014/60/420	barra tubetti per PB 600 fin. 14
17	RZR-012/60/450	barra tubetti per PB 600 fin. 12
17	RZR-015/80/360	barra tubetti per PB 800 fin. 15
17	RZR-014/80/400	barra tubetti per PB 800 fin. 14
17	RZR-012/80/480	barra tubetti per PB 800 fin. 12
17	RZR-015/100/500	barra tubetti per PB 1000 fin. 15
17	RZR-014/100/540	barra tubetti per PB 1000 fin. 14
17	RZR-012/100/550	barra tubetti per PB 1000 fin. 12
18	RZR-G01560/199	barra completa montata per PB 600 fin. 15
18	RZR-G014 60/420	barra completa montata per PB 600 fin. 14
18	RZR-G01260/450	barra completa montata per PB 600 fin. 12
18	RZR-G01580/360	barra completa montata per PB 800 fin. 15
18	RZR-G01480/400	barra completa montata per PB 800 fin. 14
18	RZR-G01280/480	barra completa montata per PB 800 fin. 12
18	RZR-G015100/500	barra completa montata per PB 1000 fin. 15
18	RZR-G014100/540	barra completa montata per PB 1000 fin. 14
18	RZR-G012100/550	barra completa montata per PB 1000 fin. 12
19	RZR-015/60/316	pernetti per piastre porta barre
20	RZR-2/B/10	vite a testa cilindrica esagono incassato
21	RZR-2/C/10	vite a testa cilindrica esagono incassato
22	RZR-2/D/20	vite a testa cilindrica esagono incassato
23	RZR-3/E/8	vite senza testa con esagono incassato
24	RZR-4/C/10	cuscinetto radiale ad una corona di sfere
25	RZR-16/F/4	vite senza testa con taglio a cacciavite
26	RZR-26/E/8	vite a testa svasata
27	RZR-36/E/20	vite a testa esagonale
28	RZR-36/R/25	vite a testa esagonale
29	RZR-51/F/5	dado esagonale
30	RZR-51/G/6	dado esagonale

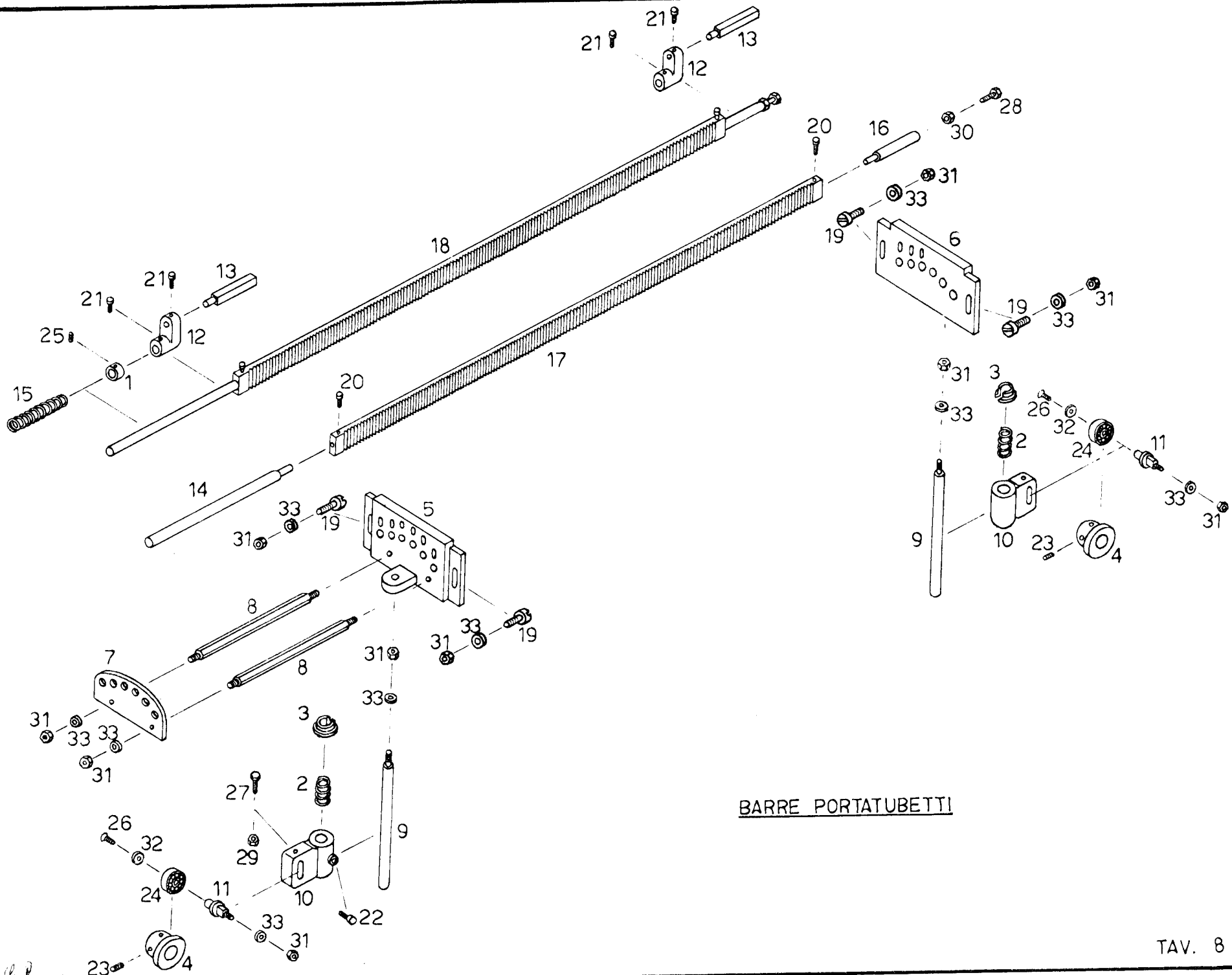

BARRE PORTATUBETTI

G. Bassani

Fig. N.	Part. N.	DESCRIZIONE
31	RZR-51/H/8	dado esagonale
32	RZR-60/A/4	rondella speciale
33	RZR-62/F/8	rondella

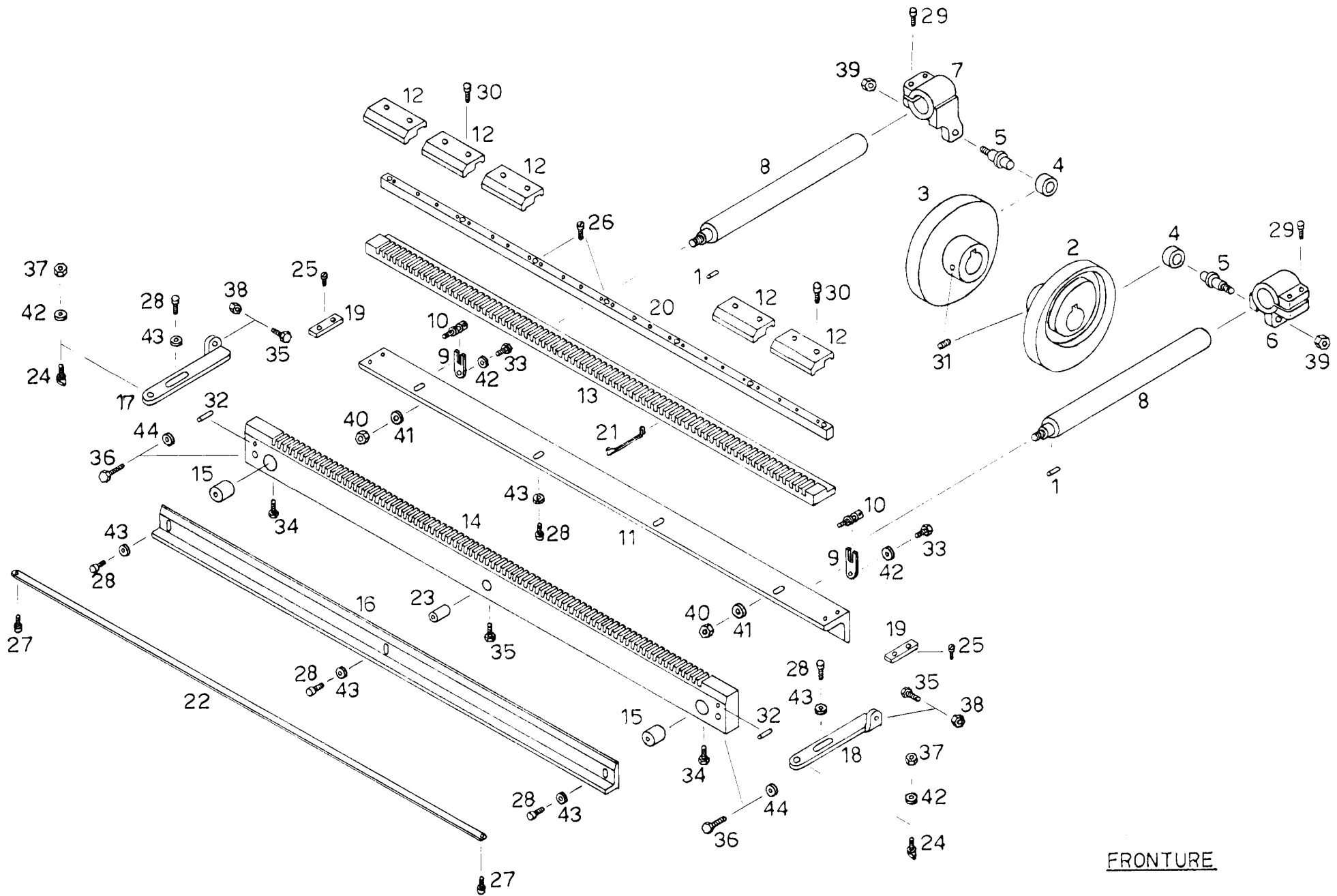

FRONTURE

G. Lussari

Fig. N.	Part. N.	DESCRIZIONE
1	RZR-015/60/080	spina per pistone cassetta centrale
2	RZR-015/60/084	camme destra sposta aghi
3	RZR-015/60/085	camme sinistra sposta aghi
4	RZR-015/60/089	rullo camme sposta aghi
5	RZR-015/60/090	perno porta rullo camme sposta aghi
6	RZR-015/60/092	supporto destro per rullo camme aghi
7	RZR-015/60/093	supporto sinistro per rullo camme aghi
8	RZR-015/60/094	pistone cassetta centrale
9	RZR-015/60/099	piastrina per viti regola barra aghi
10	RZR-015/60/100	vite regolazione barra aghi
11	RZR-015/60/101	angolare porta barra aghi per PB 600
11	RZR-015/80/369	angolare porta barra aghi per PB 800
11	RZR-040/100/1060	angolare porta barra aghi per PB 1000
12	RZR-015/60/102	placca fissaggio aghi fin. 15 e 14
12	RZR-012/60/453	placca fissaggio aghi fin. 12
13	RZR-015/60/103	frontura posteriore porta aghi per PB 600 fin. 15
13	RZR-014/60/422	frontura posteriore porta aghi per PB 600 fin. 14
13	RZR-012/60/452	frontura posteriore porta aghi per PB 600 fin. 12
13	RZR-015/80/367	frontura posteriore porta aghi per PB 800 fin. 15
13	RZR-014/80/402	frontura posteriore porta aghi per PB 800 fin. 14
13	RZR-012/80/482	frontura posteriore porta aghi per PB 800 fin. 12
13	RZR-015/100/502	frontura posteriore porta aghi per PB 1000 fin. 15
13	RZR-014/100/542	frontura posteriore porta aghi per PB 1000 fin. 14
13	RZR-012/100/552	frontura posteriore porta aghi per PB 1000 fin. 12
14	RZR-015/60/104	frontura anteriore porta aghi per PB 600 fin. 15
14	RZR-014/60/425	frontura anteriore porta aghi per PB 600 fin. 14
14	RZR-012/60/455	frontura anteriore porta aghi per PB 600 fin. 12
14	RZR-015/80/375	frontura anteriore porta aghi per PB 800 fin. 15
14	RZR-014/80/404	frontura anteriore porta aghi per PB 800 fin. 14
14	RZR-012/80/484	frontura anteriore porta aghi per PB 800 fin. 12
14	RZR-015/100/504	frontura anteriore porta aghi per PB 1000 fin. 15
14	RZR-014/100/543	frontura anteriore porta aghi per PB 1000 fin. 14
14	RZR-012/100/554	frontura anteriore porta aghi per PB 1000 fin. 12
15	RZR-015/60/105	perno regola angolare ferma lavoro
16	RZR-015/60/107	angolare ferma lavoro per PB 600
16	RZR-015/80/366	angolare ferma lavoro per PB 800
16	RZR-040/100/1064	angolare ferma lavoro per PB 1000
17	RZR-015/60/108	piastra sinistra regola listello apri linguetta
18	RZR-015/60/109	piastra destra regola listello apri linguetta
19	RZR-015/60/140	piastrina guida barra aghi
20	RZR-015/60/270	barretta ferma aghi per PB 600 fin. 15 - 14
20	RZR-012/60/454	barretta ferma aghi per PB 600 fin. 12
20	RZR-015/80/368	barretta ferma aghi per PB 800 fin. 15 - 14
20	RZR-012/80/483	barretta ferma aghi per PB 800 fin. 12
20	RZR-015/100/503	barretta ferma aghi per PB 1000 fin. 15 - 14
20	RZR-012/100/553	barretta ferma aghi per PB 1000 fin. 12
21	RZR-015/60/300	ago a linguetta

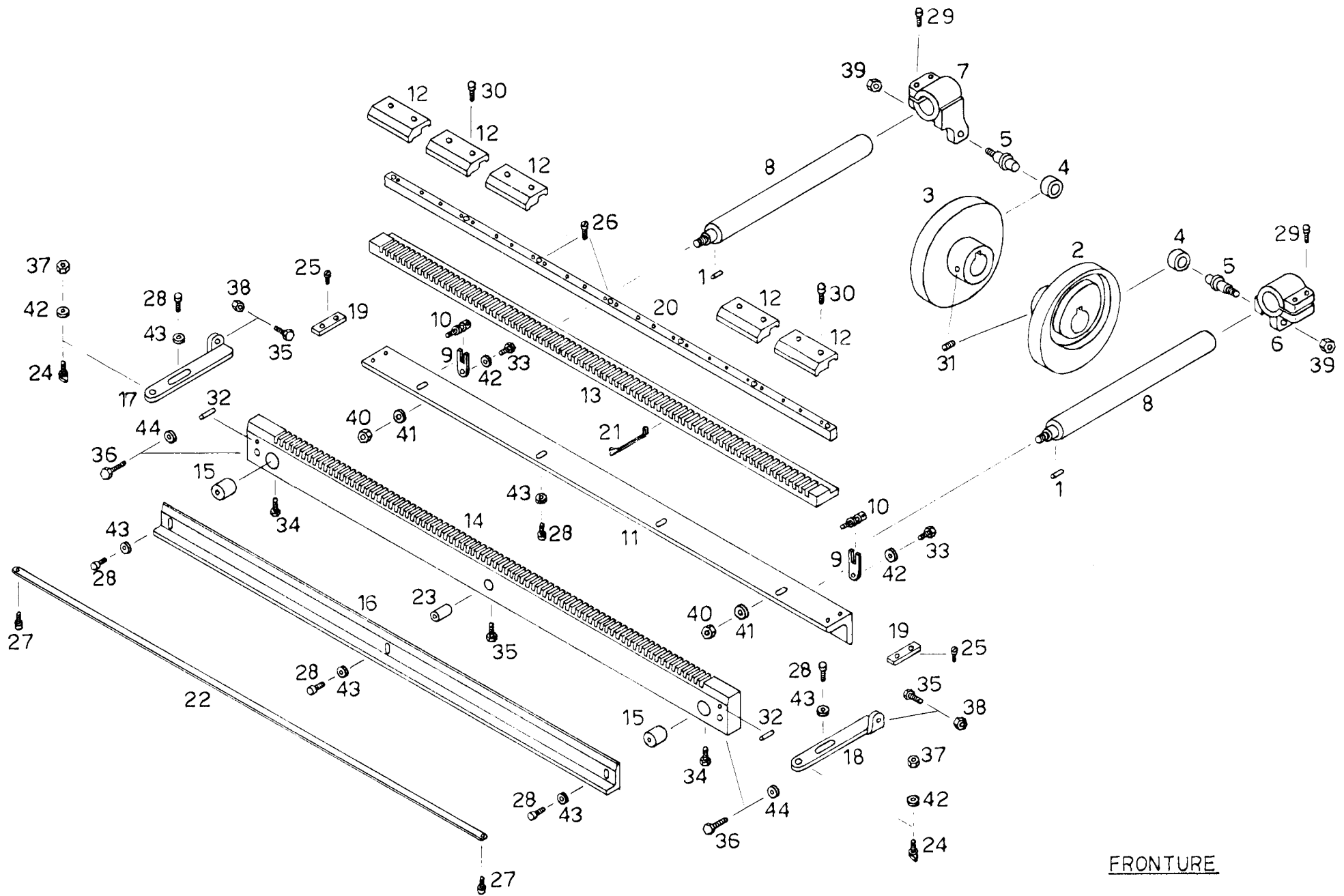

FRONTURE

G. Anzani

Fig. N.	Part. N.	DESCRIZIONE
22	RZR-015/60/336	listello apri linguette PB 600
22	RZR-015/80/393	listello apri linguette PB 800
22	RZR-040/100/1082	listello apri linguette PB 1000
23	RZR-015/80/396	perno centrale regola angolare ferma lavoro
24	RZR-040/160/1416	vite ferma listello apri linguetta
25	RZR-1/D/7	vite a testa cilindrica con taglio a cacciavite
26	RZR-1/E/15	vite a testa cilindrica con taglio a cacciavite
27	RZR-2/A/5	vite a testa cilindrica con esagono incassato
28	RZR-2/C/14	vite a testa cilindrica con esagono incassato
29	RZR-2/D/25	vite a testa cilindrica con esagono incassato
30	RZR-2/M/14	vite a testa cilindrica con esagono incassato
31	RZR-3/E/10	vite senza testa con esagono incassato
32	RZR-20/D/30	spina cilindrica intagliata
33	RZR-36/E/10	vite a testa esagonale
34	RZR-36/F/20	vite a testa esagonale
35	RZR-36/P/25	vite a testa esagonale
36	RZR-36/G/40	vite a testa esagonale
37	RZR-51/F/5	dado esagonale
38	RZR-51/G/6	dado esagonale
39	RZR-59/C/10	dado esagonale speciale
40	RZR-59/E/12	dado esagonale speciale
41	RZR-60/L/12	rondella speciale
42	RZR-62/C/5	rondella
43	RZR-62/D/6	rondella
44	RZR-62/F/8	rondella

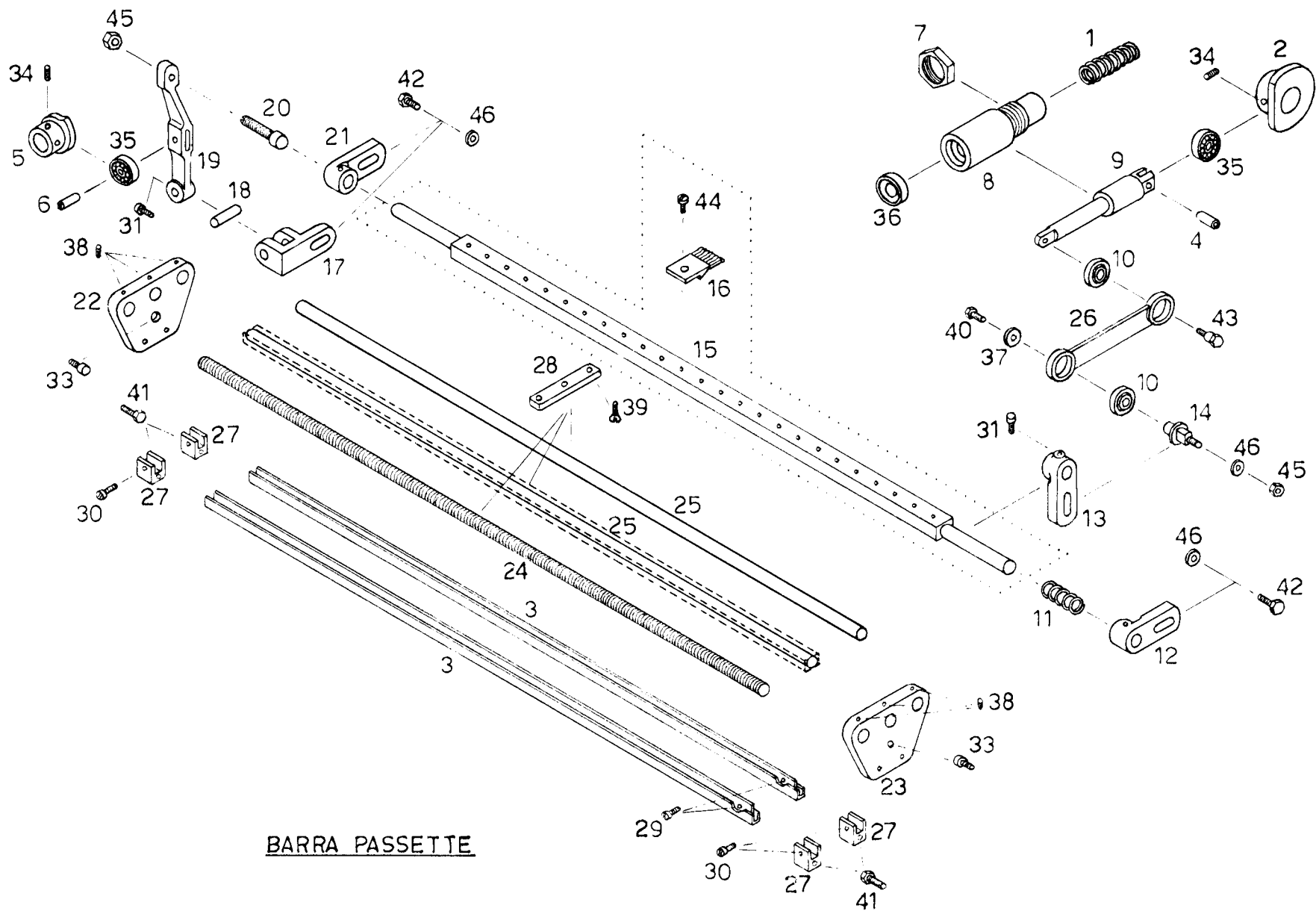

BARRA PASSETTE

g. farini

Fig. N.	Part. N.	DESCRIZIONE
1	RZR-015/60/069	molla richiamo pistone canotto
2	RZR-015/60/079	camme rotazione barra passette
3	RZR-G01560/123	comando arresto automatico inferiore per PB 600
3	RZR-G01580/382	comando arresto automatico inferiore per PB 800
3	RZR-G040100/1030	comando arresto automatico inferiore per PB 1000
4	RZR-015/60/125	perno cuscinetto
5	RZR-015/60/127	camme spostamento barra a passette
6	RZR-015/60/135	perno cuscinetto
7	RZR-015/60/156	ghiera per canotto
8	RZR-015/60/161	canotto
9	RZR-015/60/163	pistone canotto
10	RZR-015/60/165	boccola oscillante
11	RZR-015/60/166	molla richiamo barra a passette per PB 600 e PB 800
11	RZR-040/160/1348	molla richiamo barra a passette per PB 1000
12	RZR-015/60/167	supporto destro barra a passette per PB 600 e PB 800
12	RZR-015/100/515	supporto destro barra a passette per PB 1000
13	RZR-015/60/168	leva per rotazione barra a passette per PB 600 e PB 800
13	RZR-015/100/517	leva per rotazione barra a passette per PB 1000
14	RZR-015/60/169	perno per leva rotazione barra a passette
15	RZR-G01560/170	barra a passette per PB 600 fin. 15-14
15	RZR-G01260/458	barra a passette per PB 600 fin. 12
15	RZR-G01580/383	barra a passette per PB 800 fin. 15-14
15	RZR-G01280/486	barra a passette per PB 800 fin. 12
15	RZR-G015100/508	barra a passette per PB 1000 fin. 15-14
15	RZR-G012100/556	barra a passette per PB 1000 fin. 12
16	RZR-P01560/171	blocco passette fin. 15
16	RZR-P01460/427	blocco passette fin. 14
16	RZR-P01260/457	blocco passette fin. 12
17	RZR-015/60/173	supporto leva sposta barra passette
18	RZR-015/60/174	perno leva sposta barra passette
19	RZR-015/60/175	leva sposta barra passette
20	RZR-015/60/176	vite centratura
21	RZR-015/60/224	supporto sinistro per barra passette per PB 600 e PB 800
21	RZR-015/100/516	supporto sinistro per barra passette per PB 1000
22	RZR-015/60/254	piastra sinistra per viti divisioni fili PB 600 e PB 800
22	RZR-015/100/512	piastra sinistra per viti divisioni fili PB 1000
23	RZR-015/60/255	piastra destra per viti divisione fili PB 600 - PB 800
23	RZR-015/100/514	piastra destra per viti divisione fili PB 1000
24	RZR-015/60/259	vite divisione fili anteriore per PB 600 fin. 15-14
24	RZR-012/60/451	vite divisione fili anteriore per PB 600 fin. 12
24	RZR-015/80/361	vite divisione fili anteriore per PB 800 fin. 15-14
24	RZR-012/80/481	vite divisione fili anteriore per PB 800 fin. 12
24	RZR-015/100/501	vite divisione fili anteriore per PB 1000 fin. 15-14
24	RZR-012/100/551	vite divisione fili anteriore per PB 1000 fin. 12
25	RZR-015/60/261	asta divisione fili anteriore per PB 600
25	RZR-015/80/362	asta divisione fili anteriore per PB 800
25	RZR-015/100/511	piatto divisione fili anteriore per PB 1000
25	RZR-040/100/1016	asta divisione fili anteriore per PB 1000
26	RZR-015/60/263	braccio rotazione barra passette

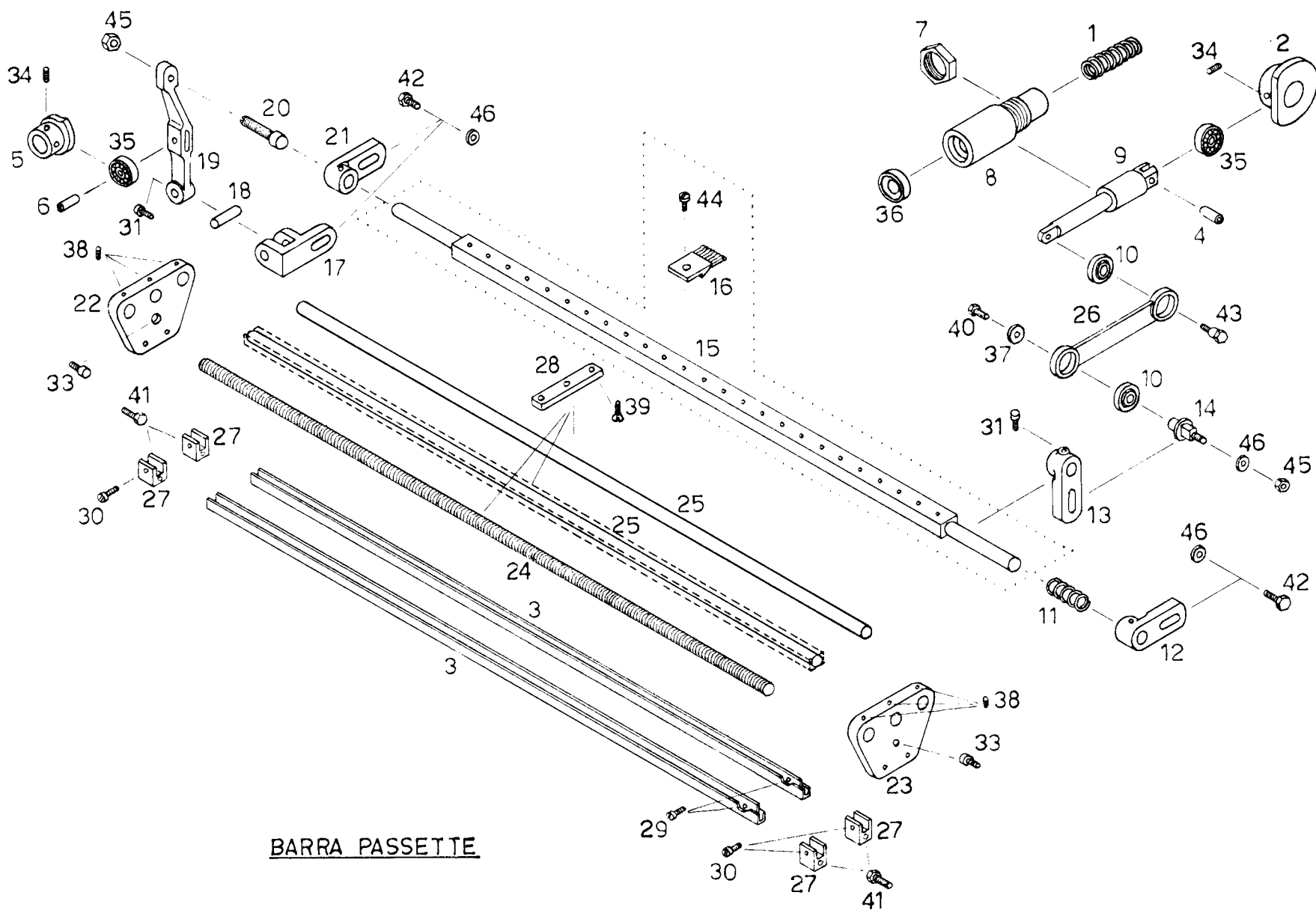

BARRA PASSETTE

G. Lommi

Fig. N.	Part. N.	DESCRIZIONE
27	RZR-015/60/264	cavalotto per comando arresto automatico
28	RZR-015/80/394	piastrina collegamento viti divisione fili
29	RZR-1/D/5	vite testa cilindrica taglio di cacciavite
30	RZR-1/E/5	vite testa cilindrica taglio di cacciavite
31	RZR-2/B/10	vite testa cilindrica esagono incassato
32	RZR-2/D/16	vite testa cilindrica esagono incassato
33	RZR-2/D/20	vite testa cilindrica esagono incassato
34	RZR-3/E/8	vite senza testa con esagono incassato
35	RZR-4/C/10	cuscinetto radiale ad una corona di sfere
36	RZR-12/B/16	anello di tenuta
37	RZR-14/B/5	rondella speciale
38	RZR-16/G/8	vite senza testa con estremità piana
39	RZR-26/F/10	vite a testa svasata
40	RZR-36/E/10	vite a testa esagonale
41	RZR-36/F/25	vite a testa esagonale
42	RZR-36/G/20	vite a testa esagonale
43	RZR-40/C/8	vite perno a testa esagonale
44	RZR-41/B/7	vite a testa cilindrica bombata
45	RZR-51/H/8	dado
46	RZR-62/F/8	rondella
<p>NB.:</p> <p>A richiesta può essere fornita una barra a passette completa montata (composta di tutti i pezzi delimitati dalla linea punteggiata "A") richiedendo:</p> <p>RZR-GG01560/170 barra a passette completa montata per PB 600 fin. 15</p> <p>RZR-GG01460/428 barra a passette completa montata per PB 600 fin. 14</p> <p>RZR-GG01260/458 barra a passette completa montata per PB 600 fin. 12</p> <p>RZR-GG01580/383 barra a passette completa montata per PB 800 fin. 15</p> <p>RZR-GG01480/406 barra a passette completa montata per PB 800 fin. 14</p> <p>RZR-GG01280/486 barra a passette completa montata per PB 800 fin. 12</p> <p>RZR-GG015100/508 barra a passette completa montata per PB 1000 fin. 15</p> <p>RZR-GG014100/544 barra a passette completa montata per PB 1000 fin. 14</p> <p>RZR-GG012100/556 barra a passette completa montata per PB 1000 fin. 12</p>		

TIRAGGIO TESSUTO

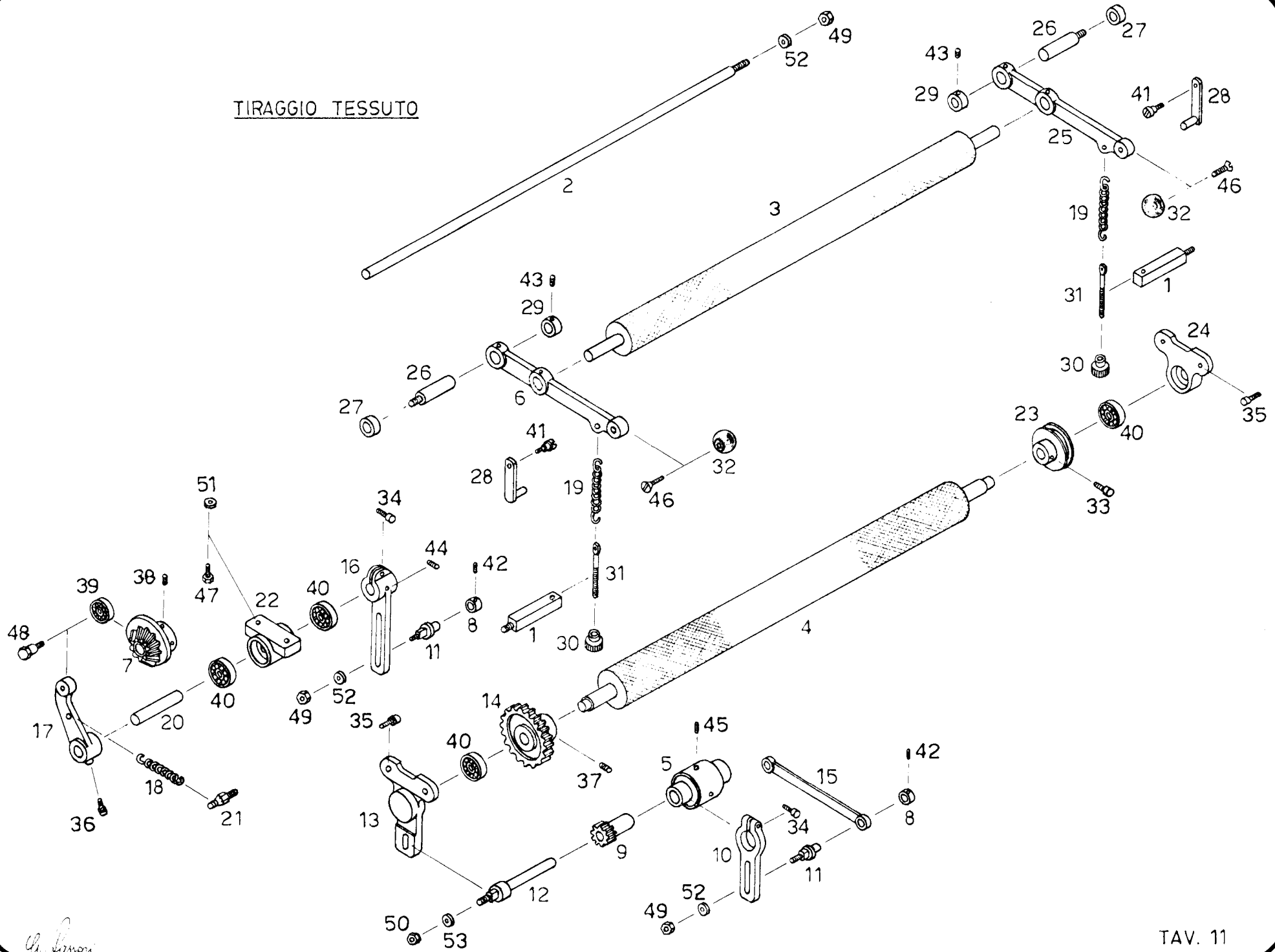

G. Simon

Fig. N.	Part. N.	DESCRIZIONE
1	RZR-015/60/013	sostegno tenditore
2	RZR-015/60/014	asta guida tessuto per PB 600
2	RZR-015/80/356	asta guida tessuto per PB 800
2	RZR-040/100/1050	asta guida tessuto per PB 1000
3	RZR-P 015 60/019	rullo superiore tiraggio PB 600
3	RZR-P 015 80/398	rullo superiore tiraggio PB 800
3	RZR-P 040 100/1033	rullo superiore tiraggio PB 1000
4	RZR-P 015 60/028	rullo inferiore tiraggio PB 600
4	RZR-P 015 80/399	rullo inferiore tiraggio PB 800
4	RZR-P 040 100/1034	rullo inferiore tiraggio PB 1000
5	RZR-G 015 60/042	scatto tiraggio tessuto
6	RZR-P 015 60/067	leva sinistra rullo superiore
7	RZR-P 015 60/081	camme per tiraggio
8	RZR-015/60/191	anello ferma braccio tiraggio
9	RZR-P 015 60/202	pignone per frizione
10	RZR-015/60/203	leva per frizione
11	RZR-015/60/204	perno per leva tiraggio
12	RZR-P 015 60/206	perno centrale per scatto tiraggio
13	RZR-015/60/207	supporto sinistro per rullo inferiore
14	RZR-015/60/208	ingranaggio per movimento rulli
15	RZR-015/60/209	braccio trasmissione movimento oscillante
16	RZR-015/60/225	leva inferiore per tiraggio
17	RZR-015/60/226	leva superiore per tiraggio
18	RZR-015/60/229	molla per leva tiraggio
19	RZR-015/60/230	molla pressione rulli
20	RZR-015/60/231	perno per leva tiraggio
21	RZR-015/60/232	perno per molla leva superiore tiraggio
22	RZR-015/60/233	supporto per leva tiraggio
23	RZR-015/60/237	puleggia trasmissione aspo
24	RZR-015/60/238	supporto destro per rullo inferiore
25	RZR-P 015 60/241	leva destra rullo superiore
26	RZR-015/60/242	perno per leva rullo superiore
27	RZR-015/60/243	distanziale leva
28	RZR-P 015 60/244	levetta sostegno rullo superiore
29	RZR-015/60/245	anello ferma leva
30	RZR-015/60/247	pomello per tenditore
31	RZR-015/60/248	tenditore
32	RZR-015/60/249	pomolo leva
33	RZR-2/C/10	vite testa cilindrica con esagono incassato
34	RZR-2/C/25	vite testa cilindrica con esagono incassato
35	RZR-2/D/10	vite testa cilindrica con esagono incassato
36	RZR-2/D/20	vite testa cilindrica con esagono incassato
37	RZR-3/D/10	vite senza testa con esagono incassato
38	RZR-3/E/10	vite senza testa con esagono incassato
39	RZR-4/C/10	cuscinetto radiale ad una corona di sfere
40	RZR-4/F/15	cuscinetto radiale ad una corona di sfere
41	RZR-13/B/10	vite perno con testa taglio di cacciavite
42	RZR-16/F/4	vite senza testa con estremità piana

TIRAGGIO TESSUTO

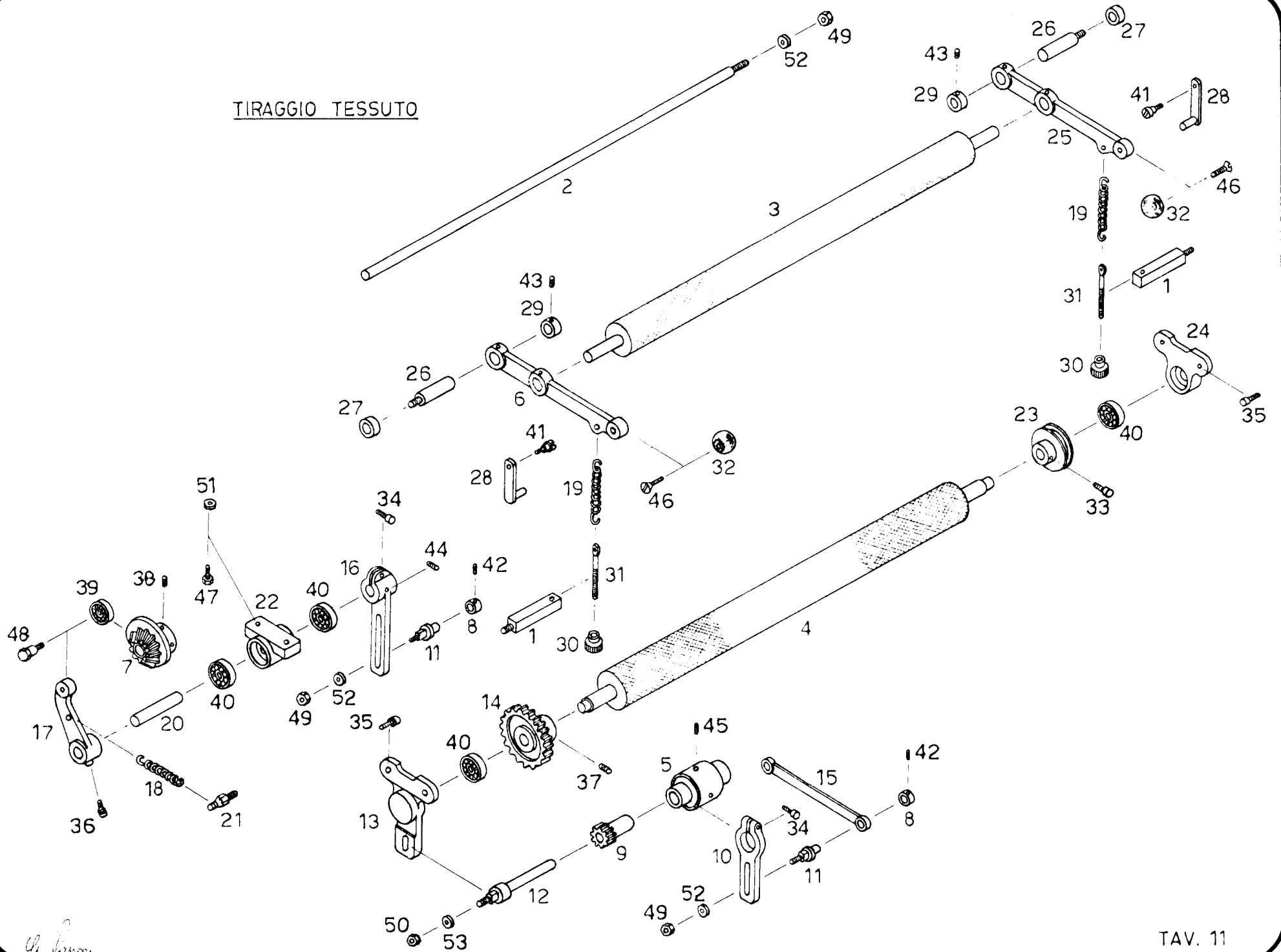

U. Simon

Fig. N.	Part. N.	DESCRIZIONE
43	RZR-16/G/6	vite senza testa con estremità piana
44	RZR-22/F/10	vite senza testa con estremità a punta
45	RZR-22/F/15	vite senza testa con estremità a punta
46	RZR-26/L/25	vite a testa svasata piana
47	RZR-36/F/25	vite a testa esagonale
48	RZR-40/H/13	vite perno a testa esagonale
49	RZR-51/H/8	dado esagonale
50	RZR-51/L/10	dado esagonale
51	RZR-62/D/6	rondella
52	RZR-62/F/8	rondella
53	RZR-62/G/10	rondella

ASPO RACCOGLITORE
COMPLETO MONTATO

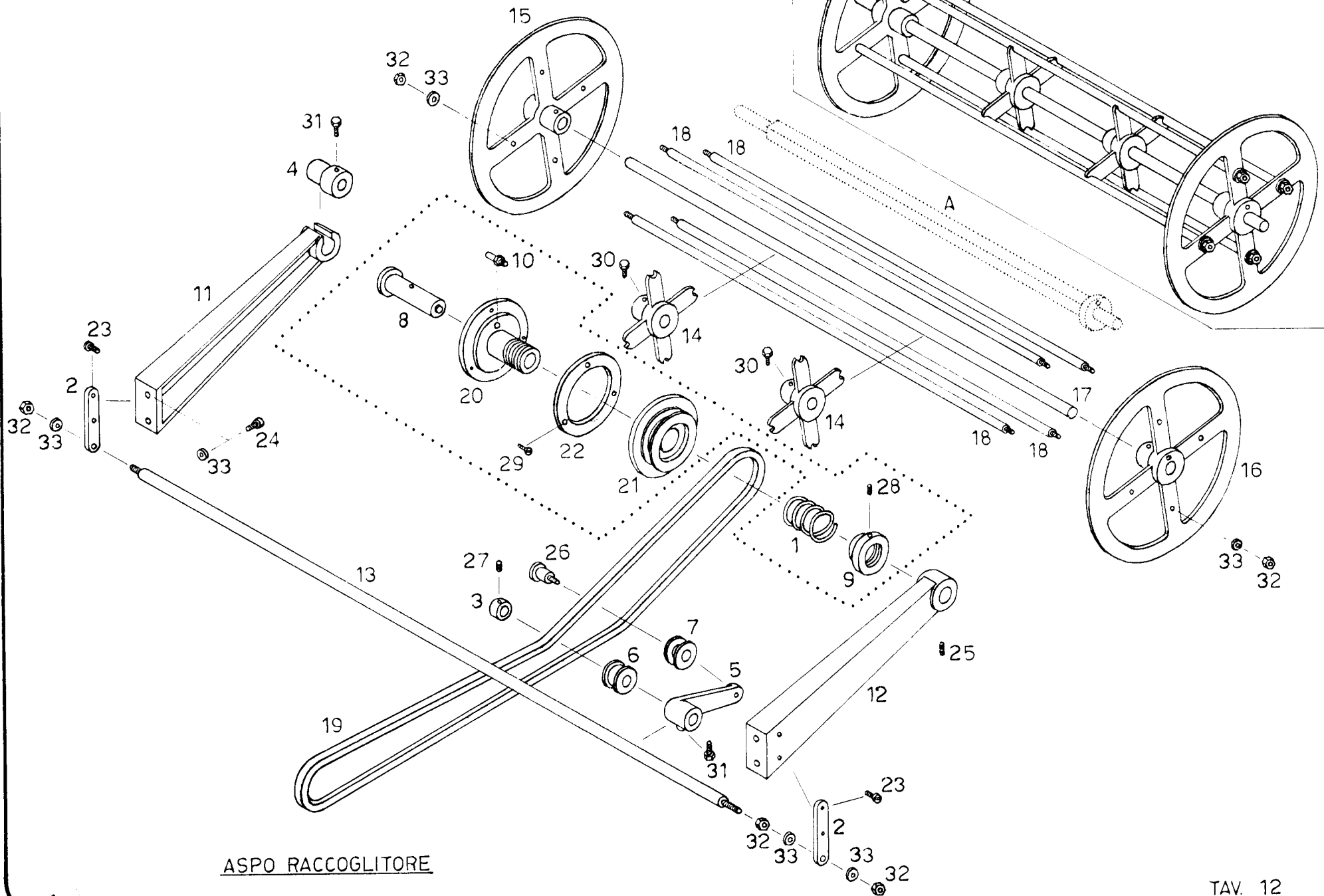

ASPO RACCOGLITORE

G. Passoni

Fig. N.	Part. N.	DESCRIZIONE
1	RZR-015/60/035	molla frizione aspo
2	RZR-015/60/210	piastrina sostegno asta porta galoppini
3	RZR-015/60/211	anello ferma galoppino guida cinghia
4	RZR-015/60/212	bussola per supporto sinistro aspo
5	RZR-015/60/213	supporto galoppino tendicinghia
6	RZR-015/60/214	galoppino guida cinghia
7	RZR-015/60/215	galoppino tendicinghia
8	RZR-G 015 60/217	perno per frizione aspo
9	RZR-015/60/222	anello di regolazione frizione aspo
10	RZR-015/60/223	perno trascinatore aspo
11	RZR-015/60/234	supporto sinistro per aspo
12	RZR-015/60/235	supporto destro per aspo
13	RZR-015/60/236	asta porta galoppini guida cinghia per PB 600
13	RZR-015/80/370	asta porta galoppini guida cinghia per PB 800
13	RZR-040/100/1068	asta porta galoppini guida cinghia per PB 1000
14	RZR-015/60/278	flangia centrale aspo raccogliatore PB 600 - PB 800
14	RZR-040/100/1078	flangia centrale aspo raccogliatore PB 1000
15	RZR-015/60/279	flangia sinistra aspo raccogliatore PB 600 - PB 800
15	RZR-040/100/1079	flangia sinistra aspo raccogliatore PB 1000
16	RZR-015/60/280	flangia destra aspo raccogliatore PB 600 - PB 800
16	RZR-040/100/1077	flangia destra aspo raccogliatore PB 1000
17	RZR-015/60/296	asta centrale aspo raccogliatore PB 600
17	RZR-015/80/374	asta centrale aspo raccogliatore PB 800
17	RZR-040/100/1067	asta centrale aspo raccogliatore PB 1000
18	RZR-015/60/297	asta per aspo raccogliatore PB 600
18	RZR-015/80/373	asta per aspo raccogliatore PB 800
18	RZR-040/100/1066	asta per aspo raccogliatore PB 1000
19	RZR-015/60/299	cinghia trasmissione aspo raccogliatore
20	RZR-015/60/302	flangia frizione aspo
21	RZR-015/60/303	puleggia frizione aspo
22	RZR-015/60/304	ferodo frizione aspo
23	RZR-1/G/10	vite testa cilindrica tagli cacciavite
24	RZR-2/D/20	vite testa cilindrica esagono incassato
25	RZR-3/D/10	vite senza testa con esagono incassato
26	RZR-13/D/12	perno per galoppino tendicinghia
27	RZR-16/G/6	vite senza testa ad estremità piana
28	RZR-16/G/10	vite senza testa ad estremità piana
29	RZR-26/F/8	vite a testa svasata piana
30	RZR-36/F/10	vite a testa esagonale
31	RZR-36/G/20	vite a testa esagonale
32	RZR-51/H/8	dado esagonale
33	RZR-62/F/8	rondella

NB.:

A richiesta può essere fornito un aspo raccogliatore completo montato richiedendo :

RZR-G 015 60/296 aspo raccogliatore completo montato per PB 600
 RZR-G 015 80/374 aspo raccogliatore completo montato per PB 800
 RZR-G 040 100/1067 aspo raccogliatore completo montato per PB 1000

A richiesta può essere fornita un'asta avvolgi tessuto (contraddistinta dal riferimento "A") richiedendo:

RZR-P 015 60/246 asta avvolgi tessuto per PB 600
 RZR-P 015 80/391 asta avvolgi tessuto per PB 800
 RZR-P 040 100/1085 asta avvolgi tessuto per PB 1000

A richiesta può essere fornita una puleggia frizione per aspo completa (composta di tutti i particolari delimitati dalla linea punteggiata) richiedendo: RZR-G 015 60/303

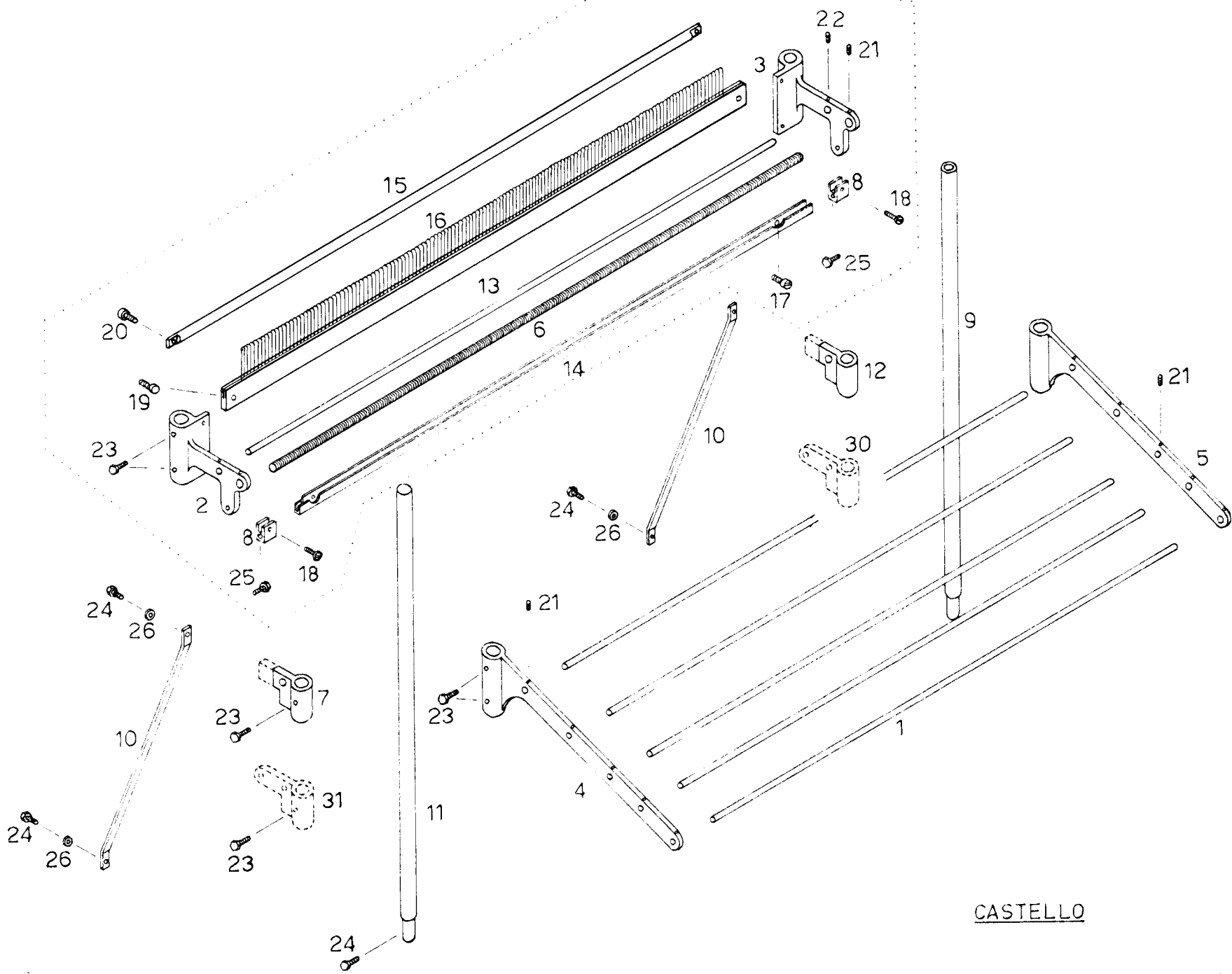

CASTELLO

G. Ferrari

Fig. N.	Part. N.	DESCRIZIONE
1	RZR-015/60/065	asta divisione fili per PB 600
1	RZR-015/80/380	asta divisione fili per PB 800
i	RZR-040/100/1004	asta divisione fili per PB 1000
2	RZR-015/60/250	supporto sinistro per pettine superiore PB 600 e PB 800
2	RZR-040/100/1001	supporto sinistro per pettine superiore PB 1000
3	RZR-015/60/251	supporto destro per pettine superiore PB 600 e PB 800
3	RZR-040/100/1012	supporto destro per pettine superiore PB 1000
4	RZR-015/60/252	supporto sinistro aste divisione fili PB 600 e PB 800
4	RZR-015/100/507	supporto sinistro aste divisione fili PB 1000
5	RZR-015/60/253	supporto destro aste divisione fili PB 600 e PB 800
5	RZR-015/100/505	supporto destro aste divisione fili PB 1000
6	RZR-015/60/260	vite divisione fili pettine superiore per PB 600 fin. 15-14
6	RZR-012/60/456	vite divisione fili pettine superiore per PB 600 fin. 12
6	RZR-015/80/376	vite divisione fili pettine superiore per PB 800 fin. 15-14
6	RZR-012/80/485	vite divisione fili pettine superiore per PB 800 fin. 12
6	RZR-015/100/506	vite divisione fili pettine superiore per PB 1000 fin. 15-14
6	RZR-012/100/555	vite divisione fili pettine superiore per PB 1000 fin. 12
7	RZR-015/60/262	supporto sinistro per asta sostegno piantana
8	RZR-015/60/264	cavallotto per comando arresto automatico
9	RZR-015/60/265	piantana destra castello superiore
10	RZR-015/60/266	asta sostegno piantana
11	RZR-015/60/267	piantana sinistra castello superiore
12	RZR-015/60/290	supporto destro per asta sostegno piantana
13	RZR-015/60/292	asta per pettine superiore per PB 600
13	RZR-015/80/377	asta per pettine superiore per PB 800
13	RZR-040/100/1009	asta per pettine superiore per PB 1000
14	RZR-G01560/294	comando per arresto automatico castello per PB 600
14	RZR-G01580/379	comando per arresto automatico castello per PB 800
14	RZR-G040100/1006	comando per arresto automatico castello per PB 1000
15	RZR-015/60/323	asta rinvio fili per pettine a coppiglia superiore per PB 600
15	RZR-015/80/414	asta rinvio fili per pettine a coppiglia superiore per PB 800
15	RZR-015/100/523	asta rinvio fili per pettine a coppiglia superiore per PB 1000
16	RZR-015/60/324	pettine a coppiglia superiore per PB 600 fin. 15
16	RZR-014/60/443	pettine a coppiglia superiore per PB 600 fin. 14
16	RZR-012/60/475	pettine a coppiglia superiore per PB 600 fin. 12
16	RZR-015/80/397	pettine a coppiglia superiore per PB 800 fin. 15
16	RZR-014/80/408	pettine a coppiglia superiore per PB 800 fin. 14
16	RZR-012/80/489	pettine a coppiglia superiore per PB 800 fin. 12
16	RZR-015/100/519	pettine a coppiglia superiore per PB 1000 fin. 15
16	RZR-014/100/547	pettine a coppiglia superiore per PB 1000 fin. 14
16	RZR-012/100/559	pettine a coppiglia superiore per PB 1000 fin. 12
17	RZR-1/D/5	vite a testa cilindrica taglio cacciavite
18	RZR-1/E/5	vite a testa cilindrica taglio cacciavite
19	RZR-2/B/10	vite a testa cilindrica esagono incassato
20	RZR-2/B/15	vite a testa cilindrica esagono incassato
21	RZR-16/F/6	vite senza testa con estremità piana
22	RZR-16/F/8	vite senza testa con estremità piana

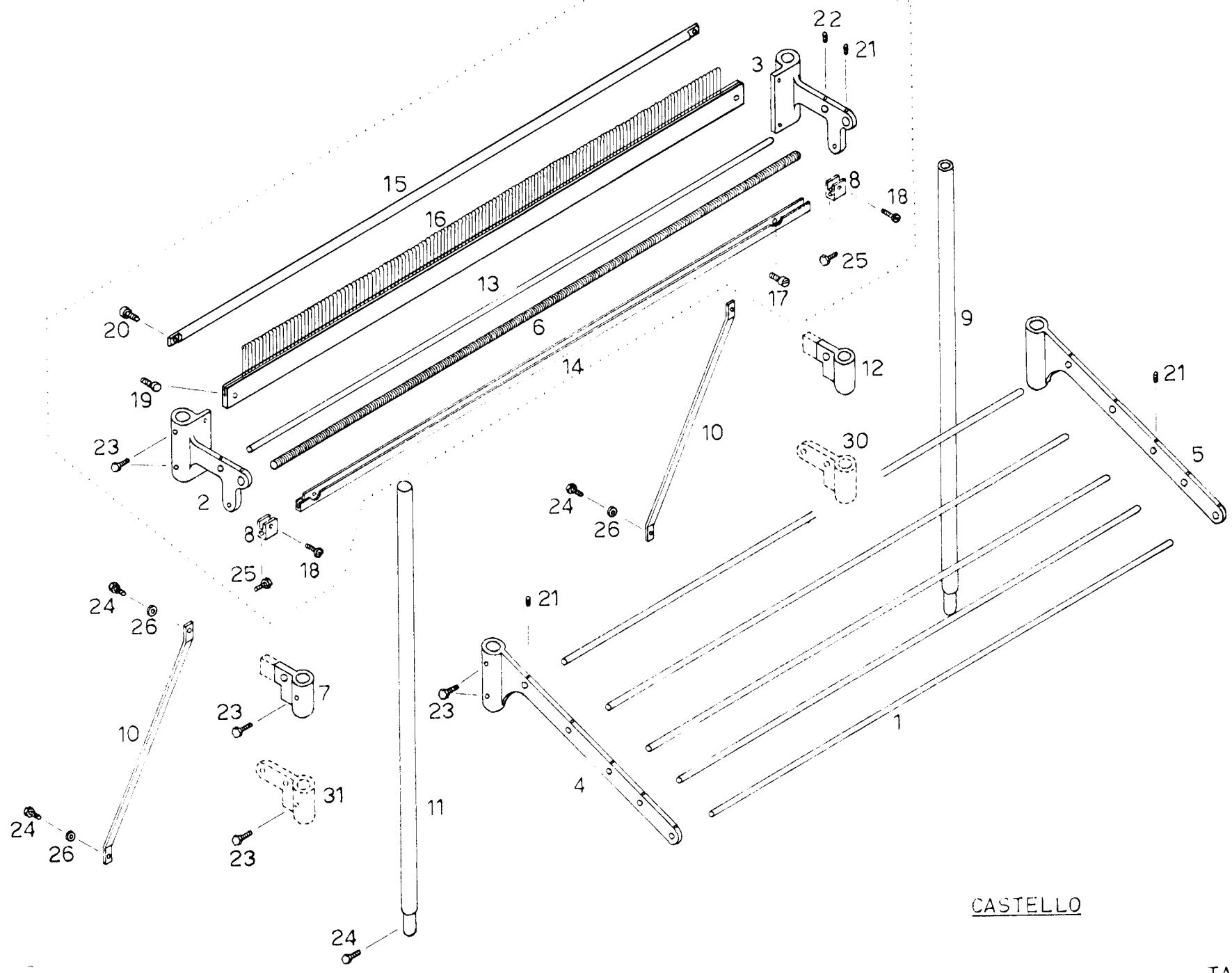

CASTELLO

G. Ferrari

Fig. N.	Part. N.	DESCRIZIONE
23	RZR-36/F/10	vite a testa esagonale
24	RZR-36/F/15	
25	RZR-36/F/25	
26	PZR-62/P/6	
PEZZI DIVERSI PER CASTELLO CON APPARECCHIO ALIMENTATORE ELASTICO		
7	RZR-035/60/849	supporto sinistro asta sostegno piantana
12	RZR-035/60/850	supporto destro asta sostegno piantana
30	RZR-015/60/8121	supporto destro per piatto fissa cantra
31	RZR-015/60/8122	supporto sinistro per piatto fissa cantra
NB.:		
A richiesta può essere fornito un pettine a coppiglia supplementare per trama completo, già montato (composto da tutti i particolari delimitati dalla linea punteggiata) richiedendo:		
RZR-G01560/324 pettine a coppiglia supplementare trama completo per PB 600 fin. 15		
RZR-G01460/443 pettine a coppiglia supplementare trama completo per PB 600 fin. 14		
RZR-G01260/475 pettine a coppiglia supplementare trama completo per PB 600 fin. 12		
RZR-G01580/397 pettine a coppiglia supplementare trama completo per PB 800 fin. 15		
RZR-G01480/408 pettine a coppiglia supplementare trama completo per PB 800 fin. 14		
RZR-G01280/489 pettine a coppiglia supplementare trama completo per PB 800 fin. 12		
RZR-G015100/519 pettine a coppiglia supplementare trama completo per PB 1000 fin. 15		
RZR-G014100/547 pettine a coppiglia supplementare trama completo per PB 1000 fin. 14		
RZR-G012100/559 pettine a coppiglia supplementare trama completo per PB 1000 fin. 12		

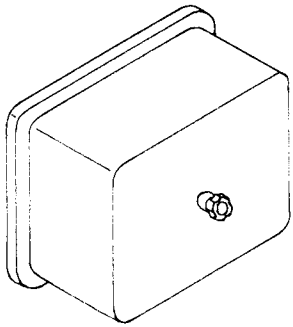

Scatola apparecchiatura elettrica completa montata G.015-60-162

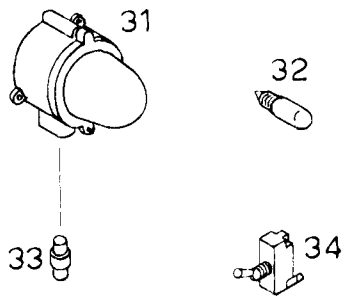

Apparecchio completo lampada spia G.015-60-8680

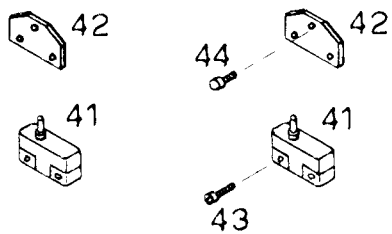

Serie microcontatti per rulli tiraggio G.015-60-8688

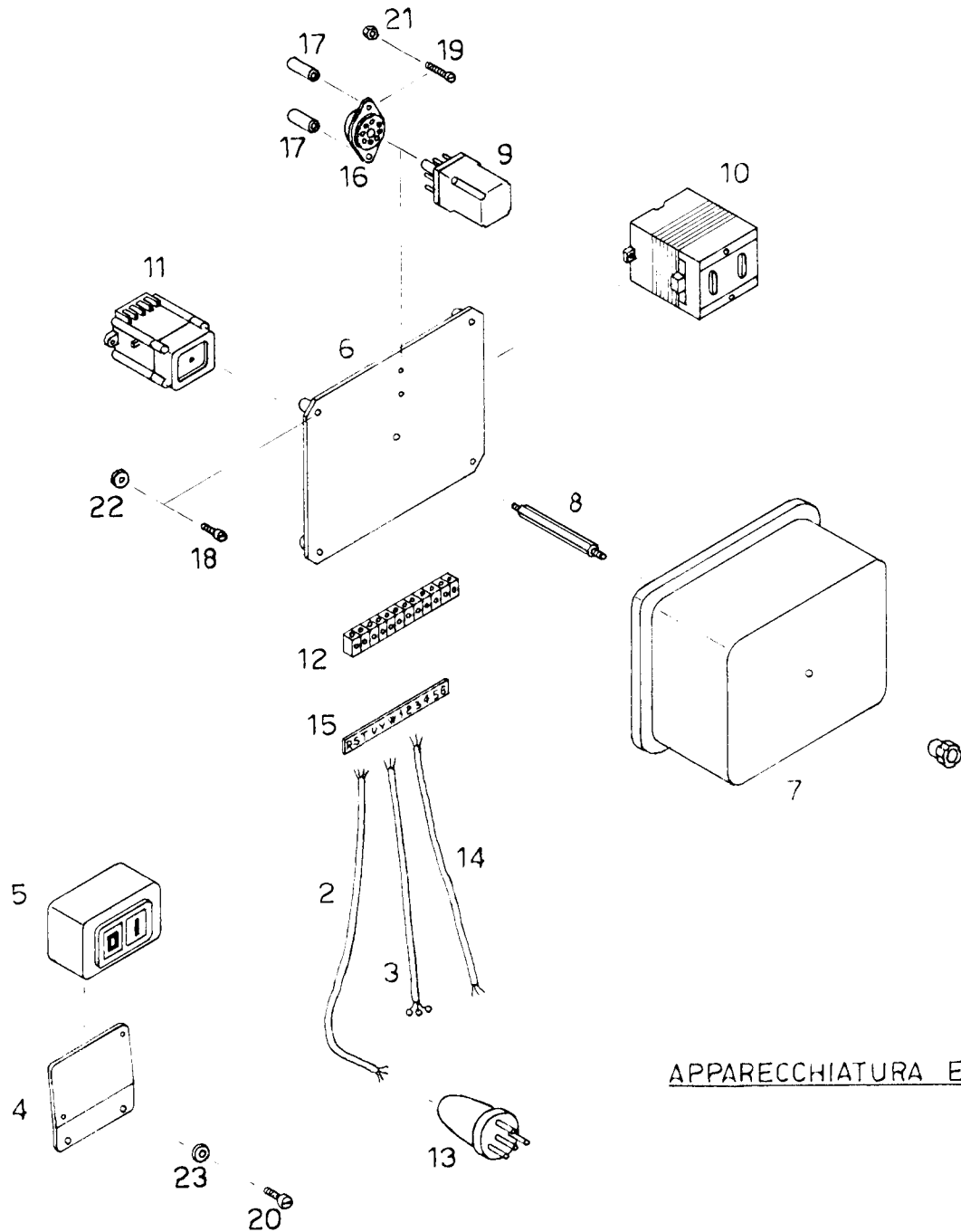

APPARECCHIATURA ELETTRICA

Fig. N.	Part. N.	DESCRIZIONE
1	RZR-015/60/068	ghiera
2	RZR-015/60/145	cavo per spina trifase
3	RZR-015/60/151	cavo del motore
4	RZR-015/60/157	piastrina porta pulsante marcia-arresto
5	RZR-015/60/158	pulsante di marcia-arresto
6	RZR-P 015 60/162	piastra porta apparecchiature elettriche
7	RZR-015/60/164	coperchio scatola apparecchiatura elettrica
8	RZR-015/60/172	pernetto di fissaggio coperchio
9	RZR-015/60/182	relé
10	RZR-015/60/194	trasformatore
11	RZR-015/60/195	teleruttore
12	RZR-015/60/196	basetta
13	RZR-015/60/200	spina trifase
14	RZR-015/60/228	cavo per marcia-arresto
15	RZR-015/60/240	piastrina per riferimenti basetta
16	RZR-015/60/305	zoccolo relé
17	RZR-015/60/306	distanziale
18	RZR-1/E/15	vite a testa cilindrica
19	RZR-1/E/30	vite a testa cilindrica
20	RZR-1/G/10	vite a testa cilindrica
21	RZR-51/D/4	dado esagonale
22	RZR-62/A/4	rondella
23	RZR-62/C/5	rondella
<p>NB.: A richiesta può essere fornita una scatola apparecchiatura elettrica completa per la PB 600, la PB 800 e la PB 1000 richiedendo RZR-G 015 60/162</p>		
<p>APPARECCHIO LAMPADA SPIA (Fornito a richiesta)</p>		
31	RZR-015/60/8680	lampada spia
32	RZR-015/60/8681	lampadina per lampada spia
33	RZR-015/60/8682	pernetto portalamпада spia
33	RZR-015/60/8683	pernetto portalamпада spia per macchine con pettine supplementare trama
34	RZR-082/150/2445	interruttore
<p>NB.:</p> <ul style="list-style-type: none"> - A richiesta può essere fornito un apparecchio lampada spia completo per la PB 600, la PB 800 e la PB 1000 richiedendo RZR-G 015 60/8680. - Nel caso la macchina fosse dotata del pettine supplementare di trama (vedi tav. 13) l'apparecchio lampada spia viene montato in modo diverso per cui bisogna richiedere RZR-G 015 60/8683. 		
<p>APPARECCHIO ARRESTO SUI RULLI DEL TIRAGGIO (Fornito a richiesta)</p>		
41	RZR-015/60/8688	micro-contatto
42	RZR-015/60/8689	piastrina porta micro-contatto
43	RZR-1/E/25	vite a testa cilindrica
44	RZR-2/B/10	vite a testa cilindrica esagono incassato
<p>NB.: A richiesta può essere fornito un apparecchio completo arresto sui rulli tiraggio per la PB 600, la PB 800, e la PB 1000 richiedendo RZR-G 015 60/8688.</p>		

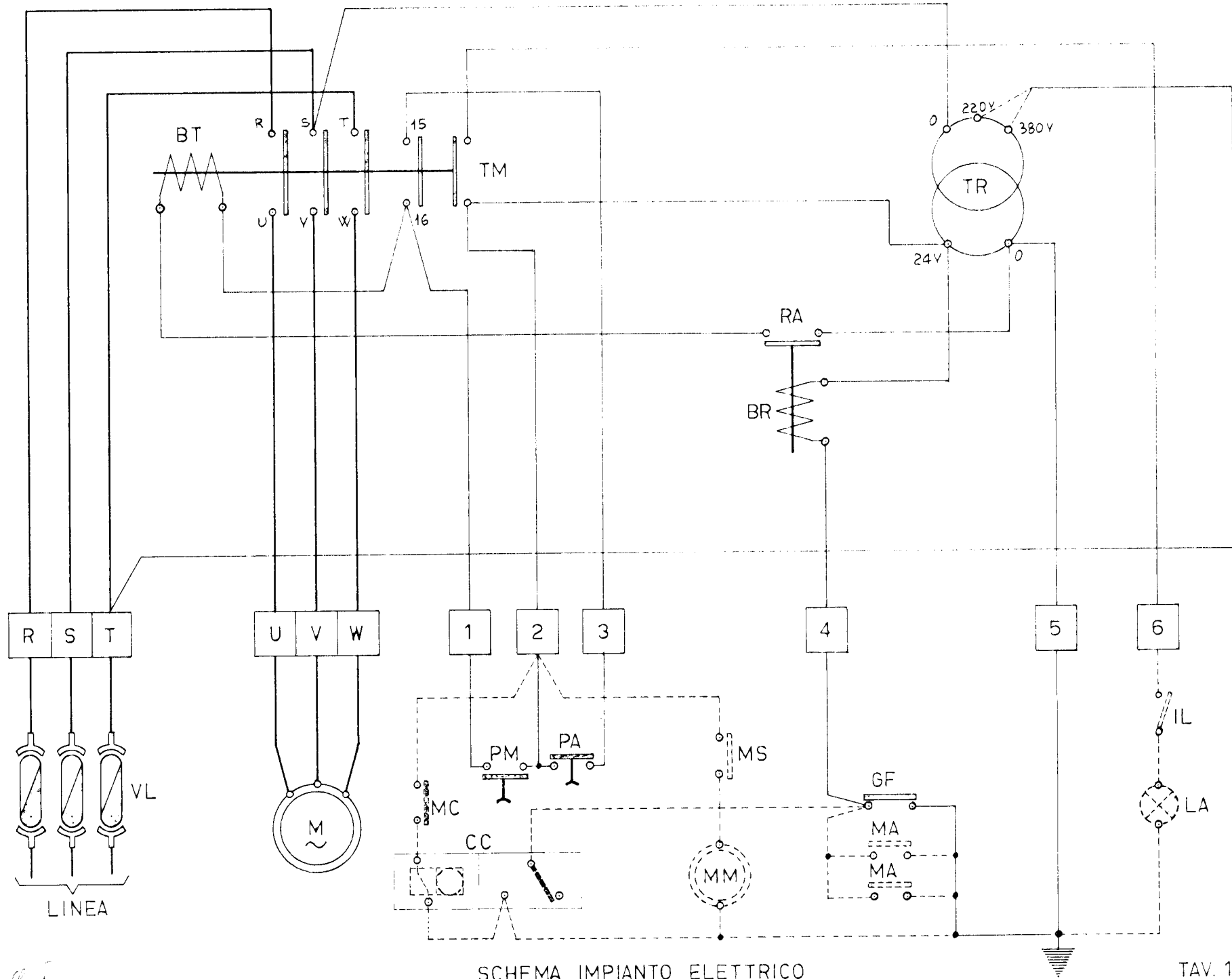

SCHEMA IMPIANTO ELETTRICO

G. Ferrari

Fig. N.	DESCRIZIONE
LEGENDA APPARECCHIATURE SCHEMA IMPIANTO ELETTRICO	
BR	Bobina relé
BT	Bobina teleruttore
CC	Contaimpulsì a predisposizione
GF	Arresto guardiafilì
IL	Interruttore lampada spia
LA	Lampada spia arresto macchina
M	Motore
MA	Microinterruttore di arresto sui rulli del tiraggio
MC	Microinterruttore contacolpi
MM	Motore monofase
MS	Microinterruttore
PA	Pulsante arresto
PM	Pulsante marcia
RA	Rélais arresti
TM	Teleruttore motore
TR	Trasformatore
VL	Valvole linea elettrica

U. Ferrari

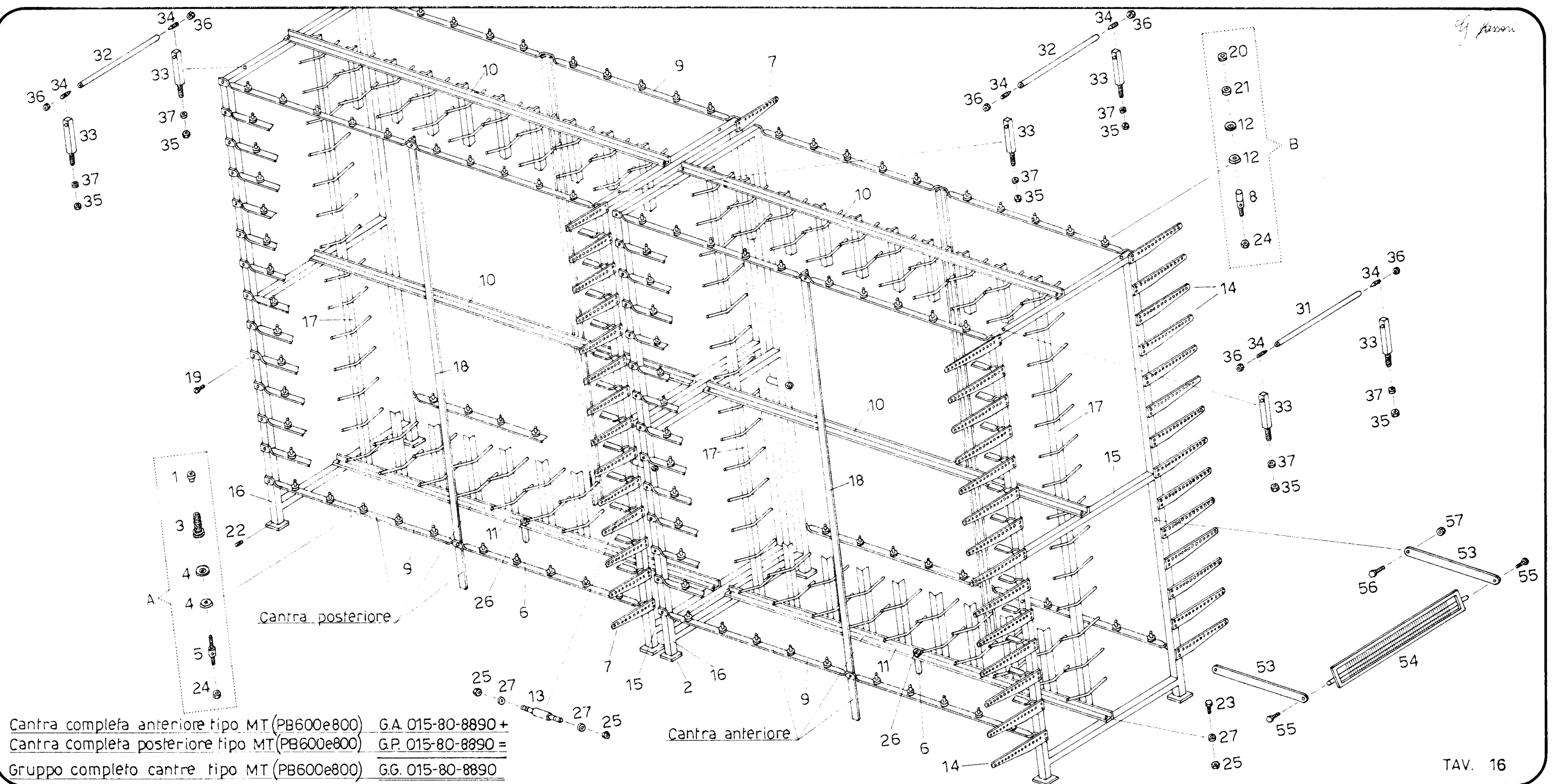

Cantra completa anteriore tipo MT (PB600e800) G.A. 015-80-8890 +
 Cantra completa posteriore tipo MT (PB600e800) G.P. 015-80-8890 =
 Gruppo completo cantra tipo MT (PB600e800) G.G. 015-80-8890

Fig. N.	Part. N.	DESCRIZIONE
1	RZR-015/60/068	ghiera
2	RZR-015/60/8201	piedino per cantra
3	RZR-015/60/8203	molla pesante tensione filo cantra
4	RZR-015/60/8204	piattelli tensioni con molle
5	RZR-015/60/8205	perni tensioni con molle
6	RZR-015/60/8212	sostegno centrale per angolare inferiore
7	RZR-015/60/8214	piastre passafili da 12 fori
8	RZR-015/60/8260	perni tensioni con rondelle pesanti e leggere
9	RZR-020/60/8754	aste per tensioni
10	RZR-020/60/8755	angolare superiore e centrale porta aste
11	RZR-020/60/8756	angolare inferiore porta aste coni
12	RZR-035/60/8806	piattelli tensioni con pesi
13	RZR-040/100/8851	tirante unione cantra
14	RZR-040/100/8852	piastre passafili da 20 fori
15	RZR-040/160/8890	telaio anteriore
16	RZR-040/160/8891	telaio posteriore
17	RZR-P040160/8892	aste con sostegni porta coni
18	RZR-040/160/8893	angolare porta tensioni
19	RZR-1/G/10	vite a testa cilindrica
20	RZR-14/D/10	rondelle leggere tensioni
21	RZR-14/E/10	rondelle pesanti tensioni
22	RZR-16/F/4	vite senza testa ad estremità piana
23	RZR-36/F/30	vite a testa esagonale
24	RZR-51/F/5	dado esagonale
25	RZR-51/G/6	dado esagonale
26	RZR-51/H/8	dado esagonale
27	RZR-62/D/6	rondella

di Kesson

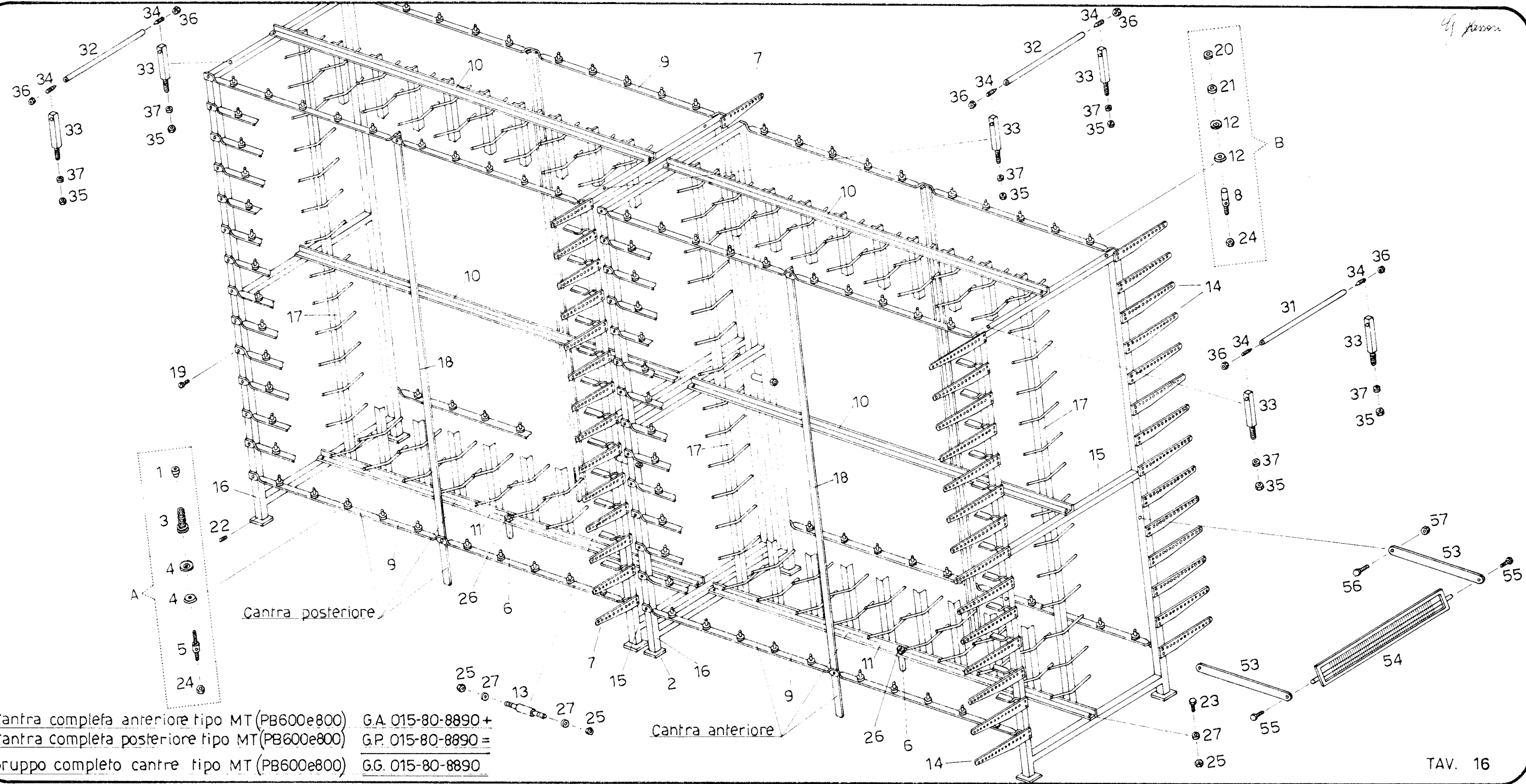

Cantra completa anteriore tipo MT (PB600e800) G.A. 015-80-8890 +
 Cantra completa posteriore tipo MT (PB600e800) G.P. 015-80-8890 =
 Gruppo completo cantre tipo MT (PB600e800) G.G. 015-80-8890

Fig. N.	Part. N.	DESCRIZIONE
<p>NOTA BENE:</p>		
<ul style="list-style-type: none"> - A richiesta può essere fornito un gruppo tensione completo con molla pesante (composto di tutti i pezzi delimitati dalla linea punteggiata "A") richiedendo RZR-G 015 60/8203 - A richiesta può essere fornito un gruppo tensione completo con pesi (composto di tutti i pezzi delimitati dalla linea punteggiata "B") richiedendo RZR-G 015 60/8260 		
<ul style="list-style-type: none"> - A richiesta può essere fornita una cantra completa posteriore tipo MT per la PB 600 e la PB 800 richiedendo RZR-G P 015 80/8890. 		
<ul style="list-style-type: none"> - A richiesta può essere fornita una cantra completa anteriore tipo MT per la PB 600 e la PB 800 richiedendo RZR-G A 015 80/8890 		
<ul style="list-style-type: none"> - A richiesta può essere fornito per la PB 600 ed PB 800 un gruppo completo di cantre tipo MT (Tav. 18). Detto gruppo completo di cantre tipo MT (per un totale di 560 posti rocche di cui 280 sulla cantra anteriore e 280 sulla cantra posteriore) può essere fornito richiedendo RZR-G G 015 80/8890 		
<ul style="list-style-type: none"> - A richiesta possono essere fornite per la PB 1000 due gruppi completi di cantre RZR-G G 015 80/8890 (per un totale di 1120 posti rocche) 		
<p>QUANDO E' RICHIESTO IL SOLLEVATORE SULLE CANTRE DEVONO ESSERE MONTATI I SEGUENTI PEZZI</p>		
31	RZR-015/60/8140	asta ruotante lunga per cantra
32	RZR-015/60/8141	asta ruotante corta per cantra
33	RZR-015/60/8142	sostegni per aste ruotanti
34	RZR-23/G/25	vite senza testa con estremità a punta
35	RZR-51/G/6	dado esagonale
36	RZR-51/H/8	dado esagonale
37	RZR-62/D/6	rondella
<p>PETTINE RINVIO FILI (Fornito a richiesta)</p>		
53	RZR-035/60/8807	listelli sostegno pettine
54	RZR-P 035 60/8809	pettine rinvio fili fin. 15
54	RZR-P 034 60/8810	pettine rinvio fili fin. 14
54	RZR-P 012 60/8811	pettine rinvio fili fin. 12
55	RZR-36/F/20	vite a testa esagonale
56	RZR-36/F/40	vite a testa esagonale
57	RZR-51/G/6	dado esagonale
<p>N.B.: A richiesta può essere fornito un pettine rinvio fili completo montato richiedendo:</p>		
RZR-G 035 60/8809		pettine rinvio fili completo montato fin. 15
RZR-G 034 60/8810		pettine rinvio fili completo montato fin. 14
RZR-G 012 60/8811		pettine rinvio fili completo montato fin. 12

ACCESSORI

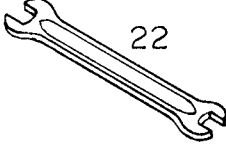
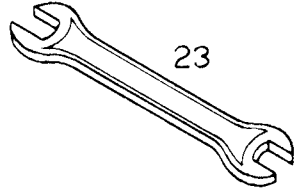
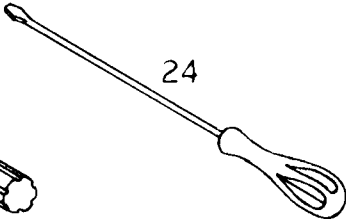
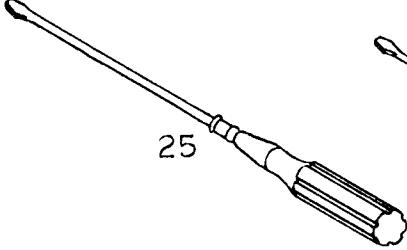
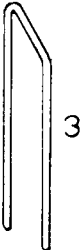
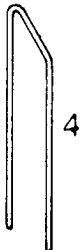
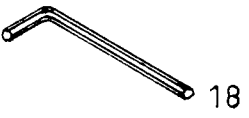
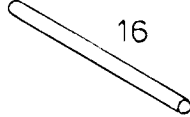
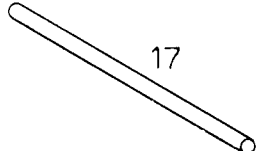
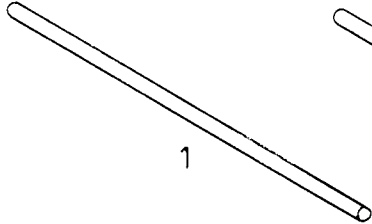
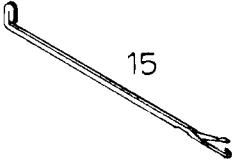
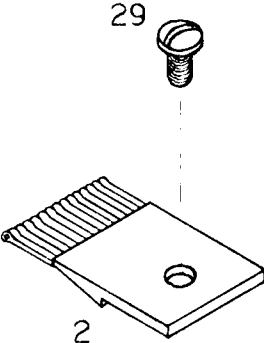
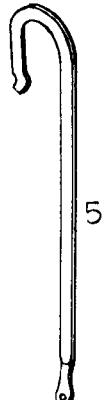
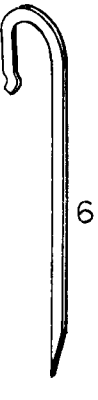
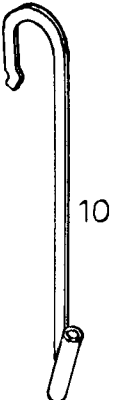
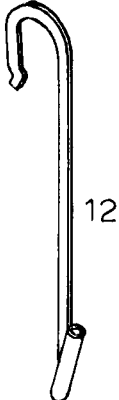
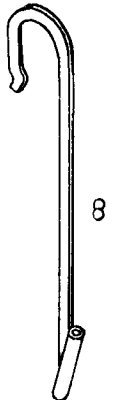
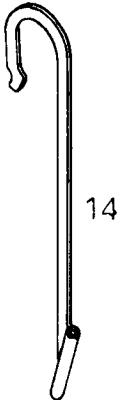

G. Parnon

Fig. N.	Part. N.	DESCRIZIONE
1	RZR-015/60/153	perno per glider per catena a 6 file
2	RZR-P01560/171	blocco passette fin. 15
2	RZR-P01460/427	blocco passette fin. 14
2	RZR-P01260/457	blocco passette fin. 12
3	RZR-015/60/257	cavaliere pesante per arresto automatico
4	RZR-015/60/258	cavaliere leggero per arresto automatico
5	RZR-015/60/286	guidafilo con occhiello per elastico
6	RZR-015/60/288	gambo per tubetto guidafilo
7	RZR-015/60/289	tubetto guidafilo da mm 1
8	RZR-P01560/289	guidafilo completo da mm 1
9	RZR-015/60/291	tubetto guidafilo da mm 1,4
10	RZR-P01560/291	guidafilo completo da mm. 1,4
11	RZR-015/60/295	tubetto guidafilo da mm 1,2
12	RZR-P01560/295	guidafilo completo da mm 1,2
13	RZR-015/60/298	tubetto guidafilo da mm 0,8
14	RZR-P01560/298	guidafilo completo da mm 0,8
15	RZR-015/60/300	ago
16	RZR-015/60/344	perno per glider per catena a 3 file
17	RZR-015/60/345	perno per glider per catena a 4 file
18	RZR-015/60/570	chiave brugola da 3
19	RZR-015/60/571	chiave brugola da 4
20	RZR-015/60/572	chiave brugola da 5
21	RZR-015/60/573	chiave brugola da 6
22	RZR-015/60/574	chiave fissa 8-10
23	RZR-015/60/575	chiave fissa 13-17
24	RZR-015/60/576	cacciavite da 3
25	RZR-015/60/577	cacciavite da 6
26	RZR-015/60/579	lattina olio SAE 60 da l. 1
27	RZR-015/60/580	lattina olio SAE 90 da l. 1
28	RZR-7/A/4	anello d'arresto per catena da 3 a 4 file
29	RZR-41.B/7	viti serraggio blocchi passette

TABELLA PER LA SMUSSATURA DEI GLIEDERS FINEZZA 15-14-12

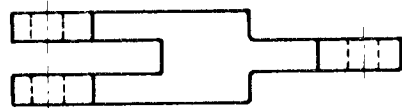
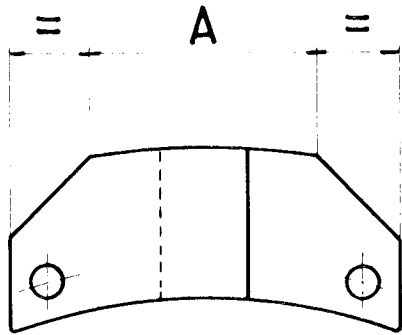

GLIEDERS FINEZZA 12		
dal No al No	Quota A	
" 1 " 10	mm. 30	
" 11 " 12	"	31,5
" 13	"	32,5

GLIEDERS FINEZZA 15 E 14		
dal No al No	Quota A	
" 1 " 12	mm. 30	
" 13 " 14	"	31,5
" 15	"	32,5

Tav. 20 - Gliders

Le macchine PB possono essere fornite in finezza 15-14-12.

Quando si ordinano i gliders occorre pertanto specificare, accanto al numero che indica l'altezza, anche la finezza.

I gliders di massima altezza che possono essere adottati sono:

per la finezza 15 il n. 15

per la finezza 14 il n. 15

per la finezza 12 il n. 13

NOTA BENE:

I gliders sono di ghisa speciale. In alcuni casi possono però essere forniti, a richiesta, anche dei gliders (del n. 16-17-18-19) per la finezza 15 e 14 e (14-15-16) per la finezza 12. Detti gliders sono però in acciaio e, data la loro considerevole altezza, se ne sconsiglia l'uso perchè possono determinare danni alla macchina.

GLIEDERS DI GHISA SPECIALE

I gliders di ghisa speciale possono essere utilizzati, dopo la smussatura, senza bisogno di alcun trattamento. Però, in caso di smussi molto alti, possono essere forniti, dietro richiesta, già smussati e temperati.

Perciò i gliders di ghisa speciale possono essere richiesti:

- LISCI (tabella 19 tipo A) per essere successivamente smussati secondo il fabbisogno di catene.

- SMUSSATI (tabella 19 tipo B-C-D) pronti all'uso - Questi gliders possono essere forniti anche temperati come innanzi detto.

SMUSSATURA DEI GLIDERS

La smussatura dei gliders è determinata da due fattori: l'altezza dello smusso e la sua larghezza.

- L'altezza dello smusso è determinata dalla differenza di altezza dei gliders più alto verso il più basso. Tale differenza può manifestarsi sia nei confronti dei gliders antecedente come nei confronti dei gliders seguente. Da qui, i vari tipi di smussi (B-C-D).

- La larghezza degli smussi è determinata dall'altezza dei gliders stesso (n. gliders). La tabella "20" indica la misura, in mm., della larghezza dello smusso dei gliders fin. 15 - 14 - 12 secondo l'altezza dei gliders.

TABELLA DEL TIPO DI GLIEDER IN RIFERIMENTO ALLA SMUSSATURA

ESEMPIO DI CATENA SCAMPIONATA CON LE CORRI = SPONDENTI SIGLE DI ORDINAZIONE DEI GLIEDERS SINGOLI.

CATENA SCAMPIONATA SINGOLI GLIEDERS

1	→	1A
3	→	3D ¹ / ₂
2	→	2A
2	→	2A
5	→	5C ₃
6	→	6C
9	→	9D ³ / ₃
6	→	6B
5	→	5B ₃
2	→	2A
2	→	2A
3	→	3D ² / ₁

PARTENZA
↑
CATENA

A

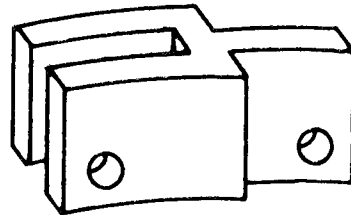

A = Liscio

B

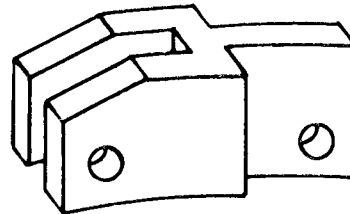

B = Smussato 1 ago davanti
B₂ = Smussato 2 aghi davanti
B₃ = Smussato 3 aghi davanti
B₄ = Smussato 4 aghi davanti
ecc. ecc.

C

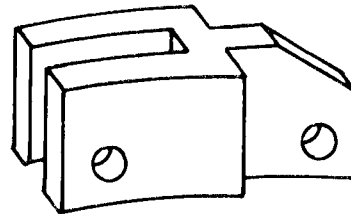

C = Smussato 1 ago dietro
C₂ = Smussato 2 aghi dietro
C₃ = Smussato 3 aghi dietro
C₄ = Smussato 4 aghi dietro
ecc. ecc.

D

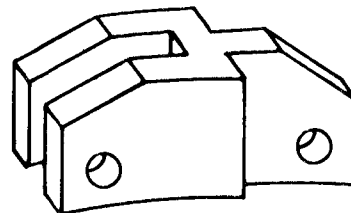

D = Smussato 1 ago davanti e 1 ago dietro
D¹/₂ = Smussato 1 ago davanti e 2 aghi dietro
D²/₂ = Smussato 2 aghi davanti e 2 aghi dietro
D²/₃ = Smussato 2 aghi davanti e 3 aghi dietro
ecc. ecc.

Tav. 21 - DATI PER L'ORDINAZIONE DEI GLIEDERS SINGOLI

I singoli gliders possono essere richiesti specificando quattro dati:

- 1) La finezza
- 2) Il numero dei gliders
- 3) La lettera che contraddistingue la forma
- 4) Il numero di smussatura

- 1) La finezza dei gliders è determinata dalla finezza della macchina su cui viene utilizzato
 - Per le PB in finezza 15, la finezza dei gliders è contraddistinta dalla sigla "F 015".
 - Per le PB in finezza 14, la finezza dei gliders è contraddistinta dalla sigla "F 014".
 - Per le PB in finezza 12, la finezza dei gliders è contraddistinta dalla sigla "F 012".

- 2) Il numero dei glider (n. 1-2-3-4 ecc.) è determinato dalla sua altezza. Le diverse altezze dei gliders determinano maggiori o minori spostamenti.

- 3) La lettera che contraddistingue la forma del glider serve a determinare se esso è: liscio (A), smussato davanti (B), smussato dietro (C) o smussato davanti e dietro (D).

- 4) Il numero di smussatura segue sempre la lettera che contraddistingue la forma e specifica la differenza di altezza tra il glider considerato ed il glider che lo precede o lo segue. Tenere presente che lo smusso va sempre praticato nel glider più alto verso il più basso.

Si avrà così ad esempio: F 015/6 D₂/3

F 015 = PB in finezza 15

/ = barra di separazione codifica

6 = altezza del glider

D = glider smussato davanti e dietro

2 = smussato 2 aghi davanti

3 = smussato 3 aghi dietro

DATI PER L'ORDINAZIONE DI CATENE GLIEDERS COMPLETE MONTATE

Quando si richiede una catena gliders completa occorre, innanzitutto, precisare la finezza della macchina su cui detta catena verrà utilizzata. La catena completa montata può essere richiesta:

- 1) specificando il n. del campione da produrre secondo il campionario COMEZ
- 2) allegando alla richiesta uno schema con la scampionatura della catena gliders.
- 3) allegando un campione alla richiesta. (Dal campione verrà ricavato lo schema e la scampionatura della catena gliders).

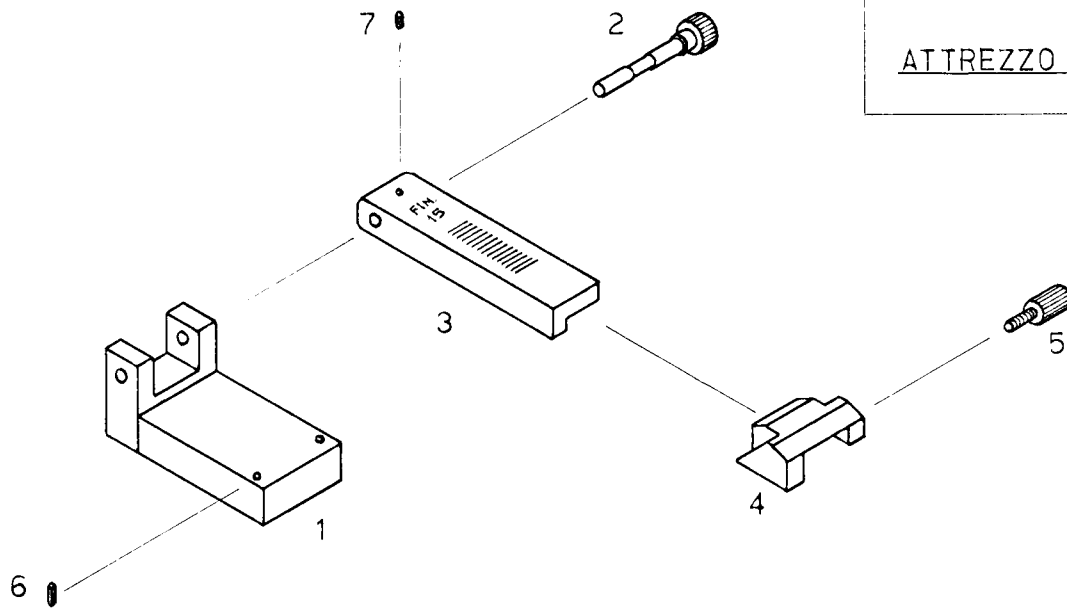

ATTREZZO PER SMUSSARE I GLIDER

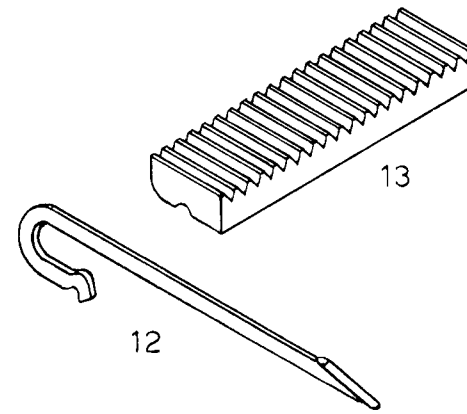

ATTREZZO PER RADDRIZZARE I TUBETTI

Fig. N.	Part. N.	DESCRIZIONE
1	RZR-P 015 60/9060	blocchetto porta glider
2	RZR-015/60/9062	perno per staffa di serraggio
3	RZR-015/60/9063	staffa di serraggio glider fin. 15
3	RZR-014/60/9064	staffa di serraggio glider fin. 14
3	RZR-012/60/9065	staffa di serraggio glider fin. 12
4	RZR-015/60/9068	corsoio per attrezzo per smussatura
5	RZR-015/60/9069	pomolo di serraggio corsoio
6	RZR-8/C/26	spina elastica
7	RZR-16/F/4	vite senza testa taglio cacciavite
12	RZR-P 015 60/289	tubetto guidafile campione
13	RZR-015/60/9090	blocchetto porta tubetti fin. 15-14-12
<p>N.B.: A richiesta può essere fornito un attrezzo per smussare i glider completo montato (completo anche dell'attrezzo per raddrizzare i tubetti) richiedendo:</p> <p>RZR-G 015 60/9063 attrezzo per smussare i glider fin. 15</p> <p>RZR-G 014 60/9064 attrezzo per smussare i glider fin. 14</p> <p>RZR-G 012 60/9065 attrezzo per smussare i glider fin. 12</p>		

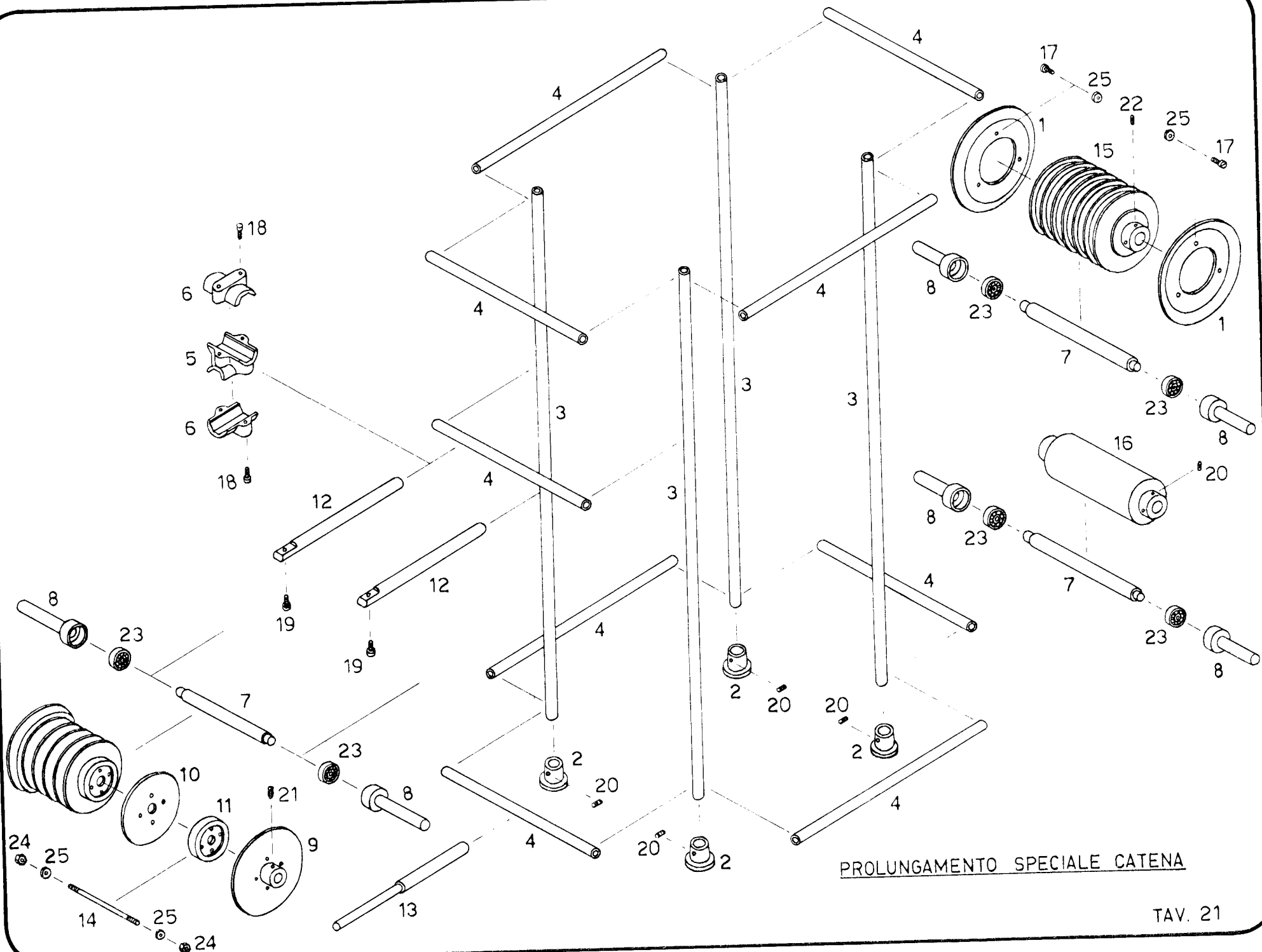

PROLUNGAMENTO SPECIALE CATENA

Fig. N.	Part. N.	DESCRIZIONE
1	RZR-015/60/142	flangia per tamburo
2	RZR-082/150/2421	pedi per prolungamento
3	RZR-082/150/2427	piantoni verticali
4	RZR-082/150/2430	traversini per collegamento piantoni
5	RZR-082/150/2431	corpo del morsetto
6	RZR-082/150/2432	coperchio del morsetto
7	RZR-075/100/2633	perno per rullo di rinvio
8	RZR-075/100/2634	tappo porta cuscinetto per rulli di rinvio
9	RZR-015/60/8563	flangia per rullo di rinvio a dischi
10	RZR-015/60/8564	disco per rullo di rinvio a dischi
11	RZR-015/60/8565	distanziale per rullo di rinvio a dischi
12	RZR-015/60/8580	aste di collegamento al supporto del tamburo
13	RZR-015/60/8581	asta di collegamento al supporto inferiore
14	RZR-015/60/8584	tirante per rullo di rinvio a dischi
15	RZR-015/60/8585	rullo di rinvio catena con cave di guida
16	RZR-015/60/8586	rullo liscio di rinvio catena
17	RZR-1/H/10	vite a testa cilindrica taglio cacciavite
18	RZR-2/D/25	vite a testa cilindrica con esagono incassato
19	RZR-2/E/30	vite a testa cilindrica con esagono incassato
20	RZR-3/D/10	vite senza testa con esagono incassato
21	RZR-3/E/10	vite senza testa con esagono incassato
22	RZR-3/E/15	vite senza testa con esagono incassato
23	RZR-4/F/15	cuscinetto radiale ad una corona di sfere
24	RZR-51/G/6	dado esagonale
25	RZR-62/D/6	rondella

N.B.: A richiesta può essere fornito un apparecchio del prolungamento speciale completo montato richiedendo :
RZR-G 015 60/8580 apparecchio di prolungamento speciale completo montato per PB 600 / PB 800 / PB 1000

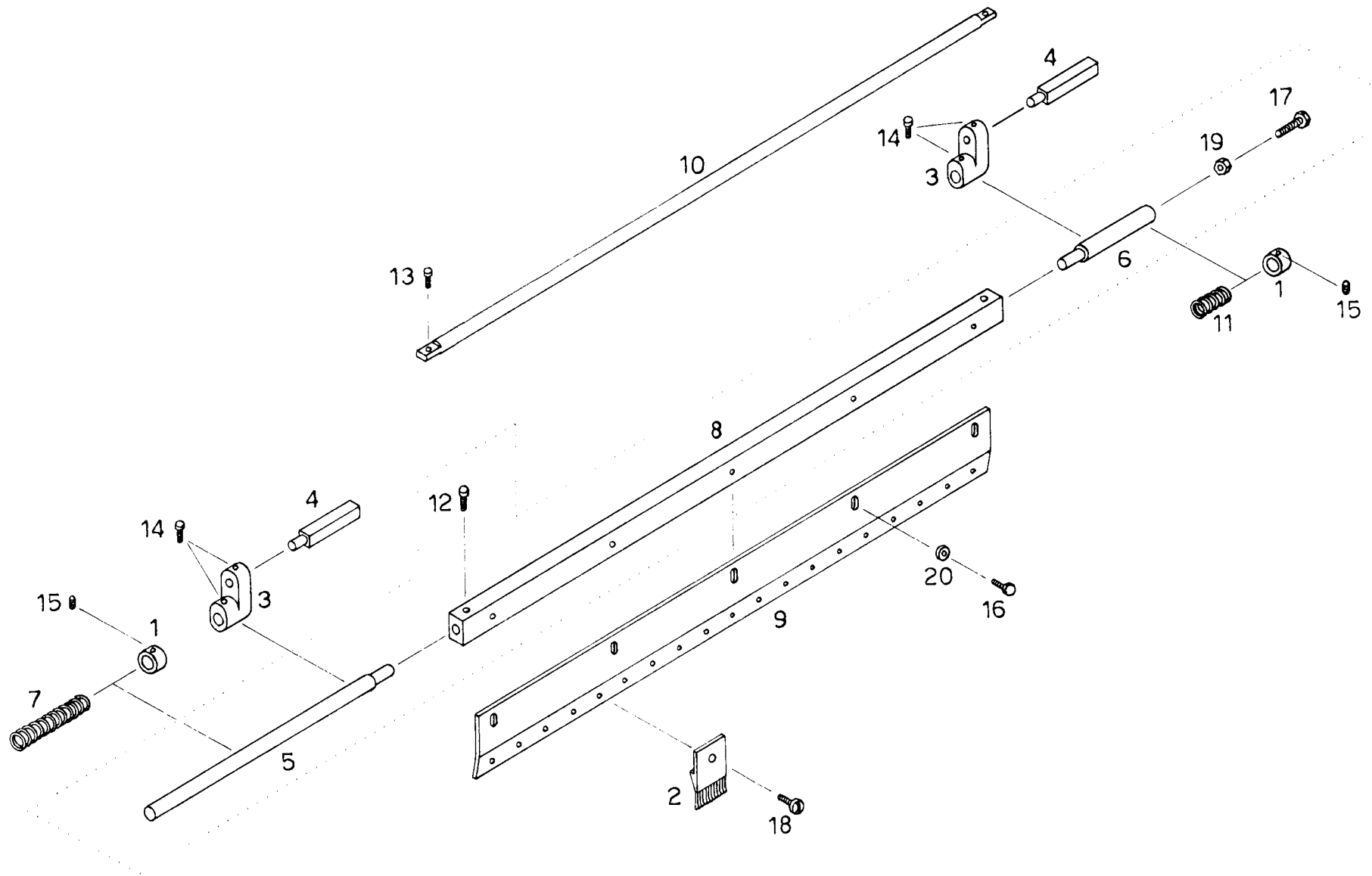

APPARECCHIO BARRA PASSETTE ELASTICI

G. Jaroni

Fig. N.	Part. N.	DESCRIZIONE
1	RZR-015/60/010	anello ferma molla
2	RZR-P01560/171	blocco passette fin. 15
2	RZR-P01460/427	blocco passette fin. 14
2	RZR-P01260/457	blocco passette fin. 12
3	RZR-015/60/187	supportino per barre
4	RZR-015/60/188	spina per supportino per barre
5	RZR-015/60/189	perno lungo per barra
6	RZR-015/60/192	perno corto per barra
7	RZR-015/60/8047	molla ritorno barra elastici
8	RZR-015/60/9400	barra passette elastici fin. 15-14 per PB 600
8	RZR-012/60/9403	barra passette elastici fin. 12 per PB 600
8	RZR-015/80/9430	barra passette elastici fin. 15-14 per PB 800
8	RZR-012/80/9433	barra passette elastici fin. 12 per PB 800
9	RZR-015/60/9401	lamella porta passette fin. 15-14 per PB 600
9	RZR-012/60/9404	lamella porta passette fin. 12 per PB 600
9	RZR-015/80/9431	lamella porta passette fin. 15-14 per PB 800
9	RZR-012/80/9434	lamella porta passette fin. 12 per PB 800
10	RZR-015/60/9402	asta rinvio elastici per PB 600
10	RZR-015/80/9432	asta rinvio elastici per PB 800
11	RZR-015/60/9405	molla corta per barra elastici
12	RZR-2/B/10	vite testa cilindrica esagono incassato
13	RZR-2/B/15	vite testa cilindrica esagono incassato
14	RZR-2/C/10	vite testa cilindrica esagono incassato
15	RZR-16/F/4	vite senza testa con taglio cacciavite
16	RZR-36/E/10	vite a testa esagonale
17	RZR-36/R/25	vite a testa esagonale speciale
18	RZR-41/B/7	vite a testa cilindrica bombata
19	RZR-51/G/6	dado esagonale
20	RZR-62/C/5	rondella
		NB.: A richiesta può essere fornita la barra passette elastici completa montata (composta di tutti i pezzi delimitati dalla linea punteggiata) richiedendo: RZR-P01560/9400 barra passette elastici completa montata per PB 600 fin. 15-14 RZR-P01260/9403 barra passette elastici completa montata per PB 600 fin. 12 RZR-P01580/9430 barra passette elastici completa montata per PB 800 fin. 15-14 RZR-P01280/9433 barra passette elastici completa montata per PB 800 fin. 12
		NB.: A richiesta può essere fornito un gruppo completo barra passette elastici richiedendo: RZR-G01560/9400 gruppo completo barra passette elastici per PB 600 fin. 15 RZR-G01460/9410 gruppo completo barra passette elastici per PB 600 fin. 14 RZR-G01260/9403 gruppo completo barra passette elastici per PB 600 fin. 12 RZR-G01580/9430 gruppo completo barra passette elastici per PB 800 fin. 15 RZR-G01480/9435 gruppo completo barra passette elastici per PB 800 fin. 14 RZR-G01280/9433 gruppo completo barra passette elastici per PB 800 fin. 12

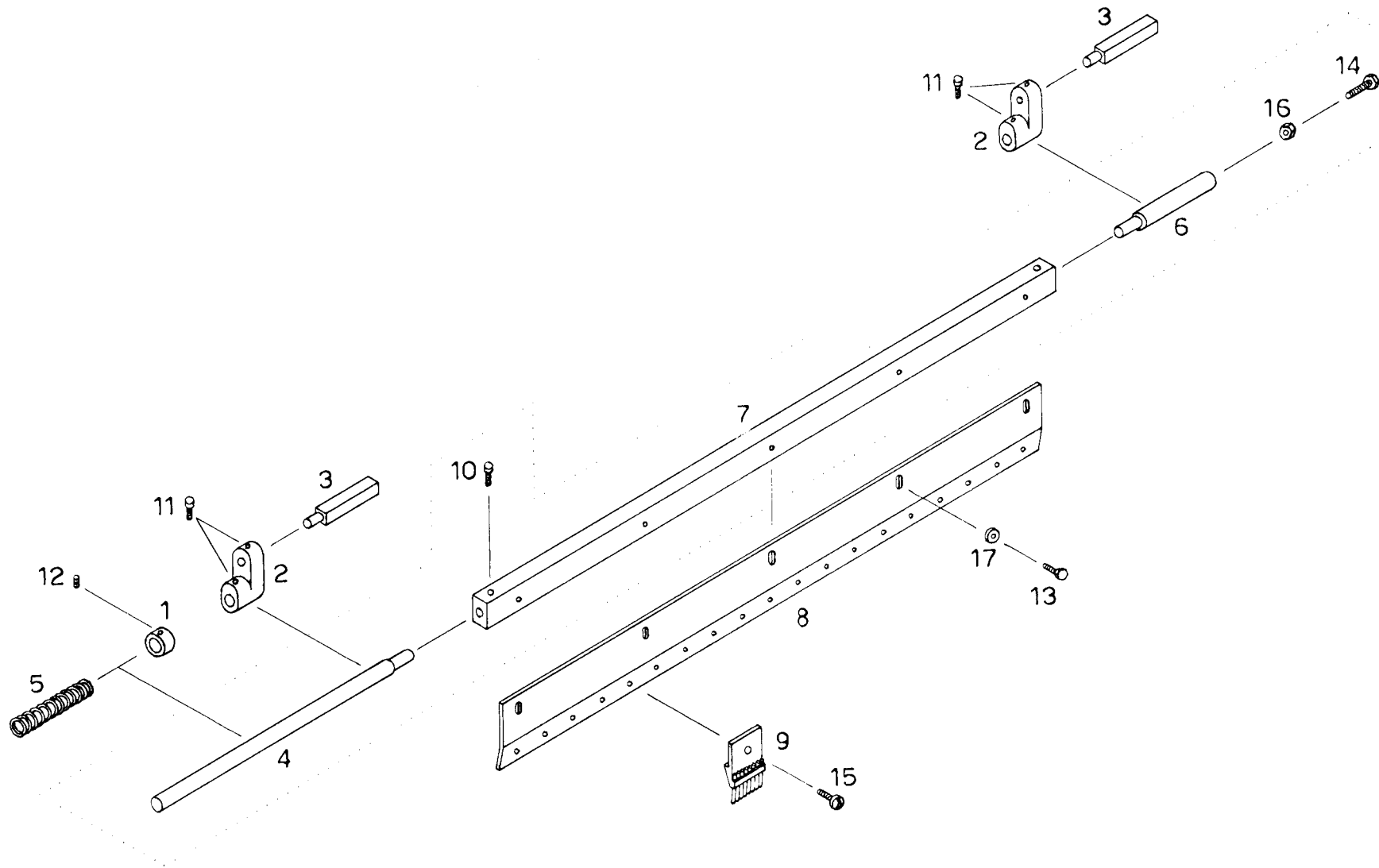

APPARECCHIO BARRA BLOCCHI TUBETTI

G. Ferrari

Fig. N.	Part. N.	DESCRIZIONE
1	RZR-015/60/010	anello ferma molla
2	RZR-015/60/187	supportino per barre
3	RZR-015/60/188	spina per supportino per barre
4	RZR-015/60/189	perno lungo per barra
5	RZR-015/60/190	molla per barra
6	RZR-015/60/192	perno corto per barra
7	RZR-015/60/9400	barra blocchi tubetti fin. 15-14 per PB 600
7	RZR-012/60/9403	barra blocchi tubetti fin. 12 per PB 600
7	RZR-015/80/9430	barra blocchi tubetti fin. 15-14 per PB 800
7	RZR-012/80/9433	barra blocchi tubetti fin. 12 per PB 800
7	RZR-015/100/9440	barra blocchi tubetti fin. 15-14 per PB 1000
7	RZR-012/100/9443	barra blocchi tubetti fin. 12 per PB 1000
8	RZR-015/60/9401	lamella porta blocchi tubetti fin. 15-14 per PB 600
8	RZR-012/60/9404	lamella porta blocchi tubetti fin. 12 per PB 600
8	RZR-015/80/9431	lamella porta blocchi tubetti fin. 15-14 per PB 800
8	RZR-012/80/9434	lamella porta blocchi tubetti fin. 12 per PB 800
8	RZR-015/100/9441	lamella porta blocchi tubetti fin. 15-14 per PB 1000
8	RZR-012/100/9444	lamella porta blocchi tubetti fin. 12 per PB 1000
9	RZR-P01560/9407	blocco tubetti fin. 15
9	RZR-P01460/9408	blocco tubetti fin. 14
9	RZR-P01260/9409	blocco tubetti fin. 12
10	RZR-2 B/10	vite a testa cilindrica esagono incassato
11	RZR-2 C/10	vite a testa cilindrica esagono incassato
12	RZR-16 F/4	vite senza testa con taglio cacciavite
13	RZR-36 E/10	vite a testa esagonale
14	RZR-36 R/25	vite a testa esagonale speciale
15	RZR-41 B/7	vite a testa cilindrica bombata
16	RZR-51 G/6	dado esagonale
17	RZR-62 C/5	rondella
		NB : A richiesta può essere fornita la barra blocchi tubetti completa montata (composta di tutti i pezzi delimitati dalla linea punteggiata) richiedendo: RZR-P01560/9401 barra blocchi tubetti completa montata per PB 600 fin. 15-14 RZR-P01260/9404 barra blocchi tubetti completa montata per PB 600 fin. 12 RZR-P01580/9431 barra blocchi tubetti completa montata per PB 800 fin. 15-14 RZR-P01280/9434 barra blocchi tubetti completa montata per PB 800 fin. 12 RZR-P015100/9441 barra blocchi tubetti completa montata per PB 1000 fin. 15-14 RZR-P012100/9444 barra blocchi tubetti completa montata per PB 1000 fin. 12
		NB : A richiesta può essere fornito un gruppo completo barra blocchi tubetti richiedendo RZR-G01560/9401 gruppo completo barra blocchi tubetti per PB 600 fin. 15 RZR-G01460/9411 gruppo completo barra blocchi tubetti per PB 600 fin. 14 RZR-G01260/9404 gruppo completo barra blocchi tubetti per PB 600 fin. 12 RZR-G01580/9431 gruppo completo barra blocchi tubetti per PB 800 fin. 15 RZR-G01480/9436 gruppo completo barra blocchi tubetti per PB 800 fin. 14 RZR-G01280/9434 gruppo completo barra blocchi tubetti per PB 800 fin. 12 RZR-G015100/9441 gruppo completo barra blocchi tubetti per PB 1000 fin. 15 RZR-G-14100/9446 gruppo completo barra blocchi tubetti per PB 1000 fin. 14 RZR-G012100/9444 gruppo completo barra blocchi tubetti per PB 1000 fin. 12

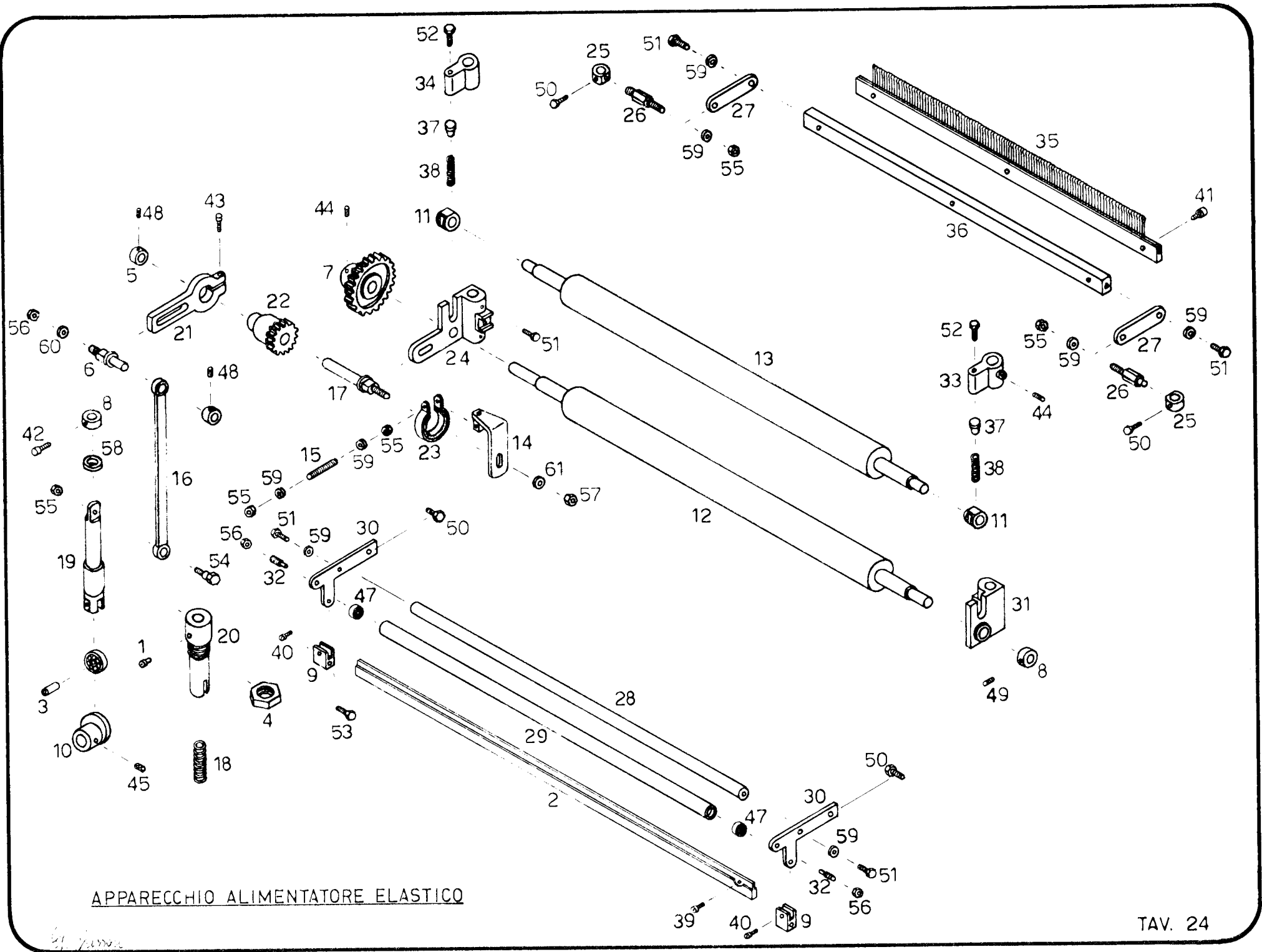

APPARECCHIO ALIMENTATORE ELASTICO

Fig. N.	Part. N.	DESCRIZIONE
1	RZR-015/60/037	oliatore a sfera
2	RZR-G01560/123	comando per arresto automatico PB 600
2	RZR-G01560/382	comando per arresto automatico PB 800
3	RZR-015/60/125	perno per cuscinetto pistone canotto
4	RZR-015/60/156	ghiera per canotto
5	RZR-015/60/191	anello ferma braccio
6	RZR-015/60/204	perno per leva
7	RZR-015/60/208	ingranaggio per movimento rulli
8	RZR-015/60/245	anello
9	RZR-015/60/264	cavallotto per comando arresto automatico
10	RZR-015/60/8000	camme per alimentatore
11	RZR-015/60/8001	bronzina rullo superiore alimentatore
12	RZR-P01560/8002	rullo inferiore per PB 600
12	RZR-P01580/8043	rullo inferiore per PB 800
13	RZR-P01560/8003	rullo superiore per PB 600
13	RZR-P01580/8034	rullo superiore per PB 800
14	RZR-P01560/8005	supporto per freno per scatto
15	RZR-015/60/8007	filettato per freno per scatto
16	RZR-015/60/8008	braccio per alimentatore
17	RZR-015/60/8009	perno per scatto
18	RZR-015/60/8010	molla per pistone
19	RZR-015/60/8011	pistone per canotto
20	RZR-015/60/8012	canotto
21	RZR-015/60/8017	leva per scatto
22	RZR-G01560/8018	scatto completo per alimentatore elastico
23	RZR-P01560/8021	freno per scatto
24	RZR-P01560/8026	supporto sinistro per rulli
25	RZR-015/60/8027	anello sostegno pettine
26	RZR-015/60/8028	perno per piattina sostegno pettine
27	RZR-015/60/8029	piattina sostegno pettine
28	RZR-015/60/8030	asta fissa divisione elastici per PB 600
28	RZR-015/80/8035	asta fissa divisione elastici per PB 800
29	RZR-015/60/8031	asta ruotante divisione elastici per PB 600
29	RZR-015/80/8036	asta ruotante divisione elastici per PB 800
30	RZR-015/60/8032	piattina porta aste rinvio elastici
31	RZR-P01560/8033	supporto destro per rulli
32	RZR-015/80/8044	vite per asta ruotante
33	RZR-015/60/8045	porta molla destra per rulli
34	RZR-015/60/8046	porta molla sinistra per rulli
35	RZR-015/60/8053	pettine per alimentatore per PB 600 fin. 15
35	RZR-014/60/8054	pettine per alimentatore per PB 600 fin. 14
35	RZR-012/60/8055	pettine per alimentatore per PB 600 fin. 12
35	RZR-015/80/8079	pettine per alimentatore per PB 800 fin. 15
35	RZR-014/80/8080	pettine per alimentatore per PB 800 fin. 14
35	RZR-012/80/8081	pettine per alimentatore per PB 800 fin. 12
36	RZR-015/60/8056	asta porta pettine a coppie per PB 600
36	RZR-015/PJ/8082	asta porta pettine a coppie per PB 800

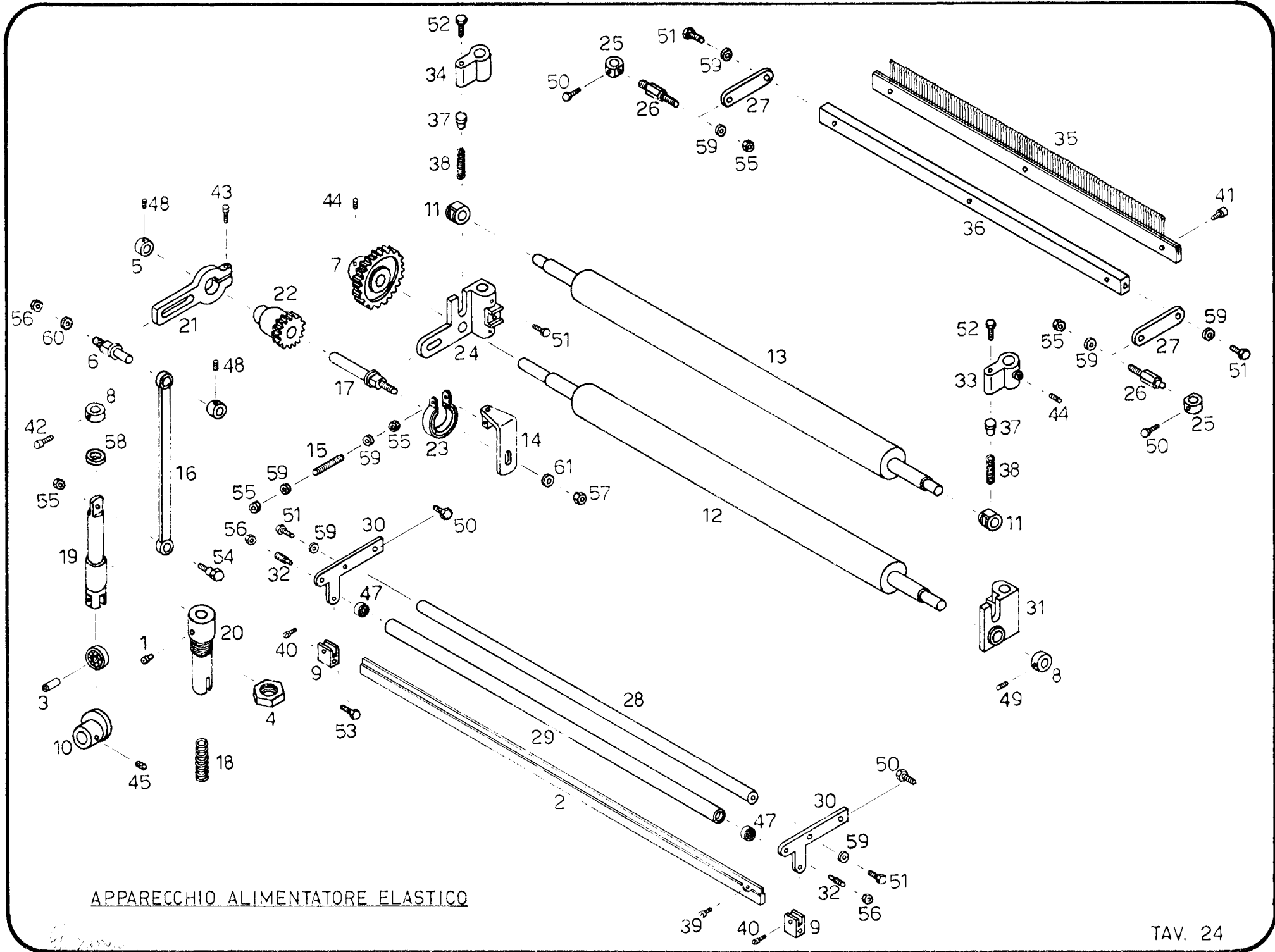

APPARECCHIO ALIMENTATORE ELASTICO

Fig. N.	Part. N.	DESCRIZIONE
37	RZR-015/60/8116	tappo per molla
38	RZR-015/60/8133	molla pressione rulli
39	RZR-1/D/5	vite testa cilindrica con taglio cacciavite
40	RZR-1/E/5	vite testa cilindrica con taglio cacciavite
41	RZR-2/B/15	vite testa cilindrica esagono incassato
42	RZR-2/C/10	vite testa cilindrica esagono incassato
43	RZR-2/C/25	vite testa cilindrica esagono incassato
44	RZR-3/D/10	vite senza testa con esagono incassato
45	RZR-3/E/8	vite senza testa con esagono incassato
46	RZR-4/C/10	cuscinetto radiale ad una corona di sfere
47	RZR-4/S/5	cuscinetto radiale ad una corona di sfere
48	RZR-16/F/4	vite senza testa ad estremità piana
49	RZR-16/G/6	vite senza testa ad estremità piana
50	RZR-36/F/10	vite a testa esagonale
51	RZR-36/F/15	vite a testa esagonale
52	RZR-36/F/20	vite a testa esagonale
53	RZR-36/F/22	vite a testa esagonale
54	RZR-40/B/14	vite perno a testa esagonale
55	RZR-51/G/6	dado esagonale
56	RZR-51/H/8	dado esagonale
57	RZR-51/L/10	dado esagonale
58	RZR-58/E/15	rondella speciale per pistone alimentatore
59	RZR-62/D/6	rondella
60	RZR-62/F/8	rondella
61	RZR-62/G/10	rondella

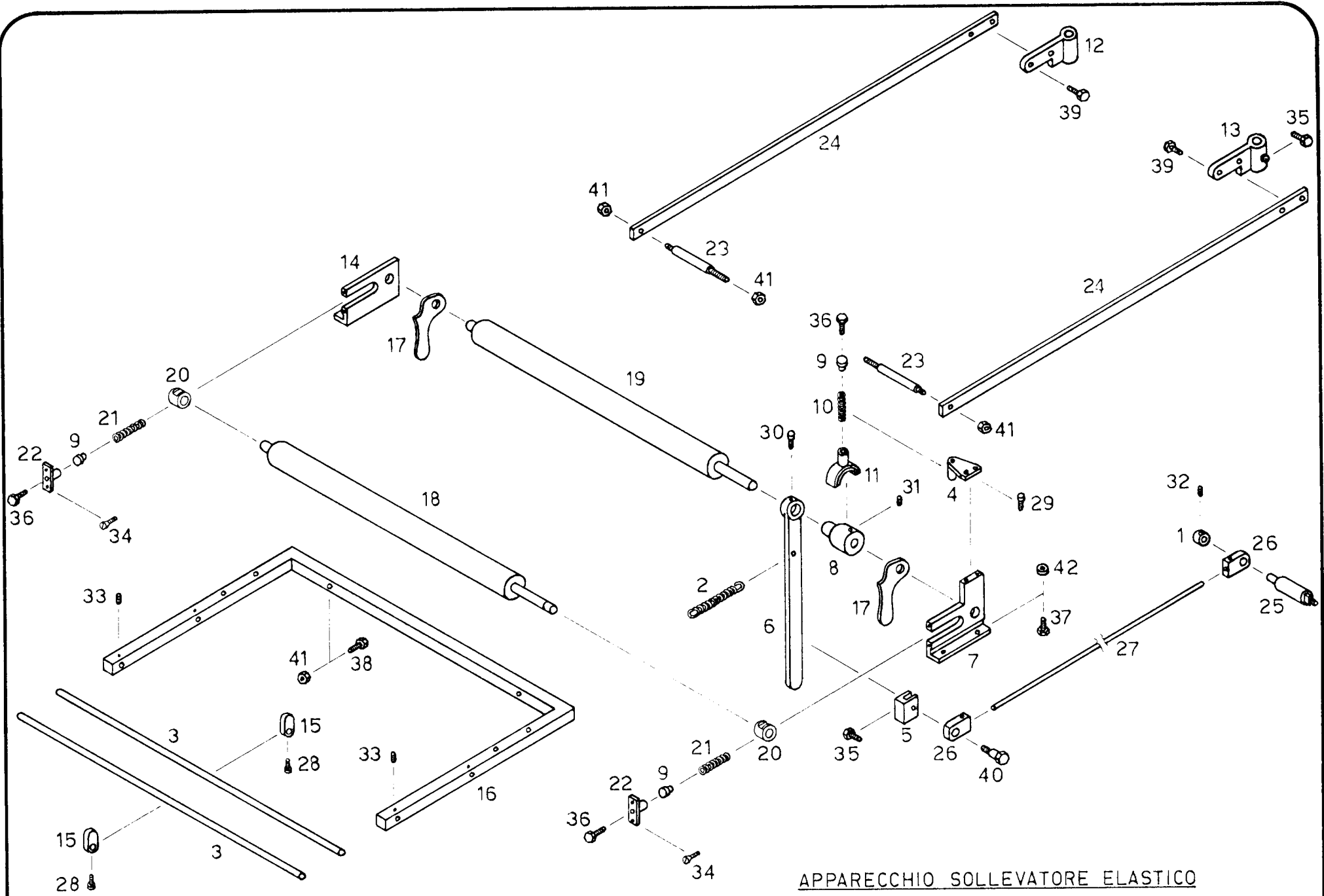

APPARECCHIO SOLLEVATORE ELASTICO

Fig. N.	Part. N.	DESCRIZIONE
1	RZR-015/60/191	anello
2	RZR-015/60/230	molla
3	RZR-015/60/8101	asta per supportino divisione elastici
4	RZR-P 015 60/8102	piastrina per freno sollevatore
5	RZR-015/60/8109	blocchetto per leva tiraggio sollevatore
6	RZR-P 015 60/8110	leva per scatto sollevatore
7	RZR-P 015 60/8111	supporto sinistro per rulli sollevatori
8	RZR-G 015 60/8114	scatto per sollevatore elastico
9	RZR-015/60/8116	tappo per molla
10	RZR-015/60/8117	molla per freno
11	RZR-P 015 60/8119	freno per scatto
12	RZR-015/60/8121	supporto destro per piatto fissa cantra
13	RZR-015/60/8122	supporto sinistro per piatto fissa cantra
14	RZR-P 015 60/8123	supporto destro rulli sollevatori
15	RZR-015/60/8125	supportino divisione elastici
16	RZR-P 015 60/8126	telaio per sollevatore
17	RZR-015/60/8127	leva alza rullo sollevatore
18	RZR-P 015 60/8129	rullo anteriore sollevatore
19	RZR-P 015 60/8131	rullo posteriore sollevatore
20	RZR-015/60/8132	bronzina per rullo posteriore
21	RZR-015/60/8133	molla per pressione rulli
22	RZR-P 015 60/8134	piastrina per molla premi rullo
23	RZR-015/80/8136	perno per fissaggio cantra
24	RZR-015/60/8137	piatto per fissaggio cantra PB 600
24	RZR-015/80/8135	piatto per fissaggio cantra PB 800
25	RZR-015/60/8145	perno per tiraggio sollevatore
26	RZR-015/60/8146	snodo per filo collegamento sollevatore
27	RZR-015/60/8147	filo di collegamento per PB 600
27	RZR-015/80/8148	filo di collegamento per PB 800
28	RZR-1/E/5	vite a testa cilindrica taglio cacciavite
29	RZR-2/B/15	vite a testa cilindrica esagono incassato
30	RZR-2/C/10	vite a testa cilindrica esagono incassato
31	RZR-3/D/10	vite senza esagono incassato
32	RZR-16/F/4	vite senza testa taglio cacciavite
33	RZR-16/F/6	vite senza testa taglio cacciavite
34	RZR-26/E/10	vite a testa svasata
35	RZR-36/F/10	vite a testa esagonale
36	RZR-36/F/20	vite a testa esagonale
37	RZR-36/F/30	vite a testa esagonale
38	RZR-36/F/50	vite a testa esagonale
39	RZR-36/G/20	vite a testa esagonale
40	RZR-40/C/4,5	vite perno a testa esagonale
41	RZR-51/G/6	dado esagonale
42	RZR-62/D/6	rondella

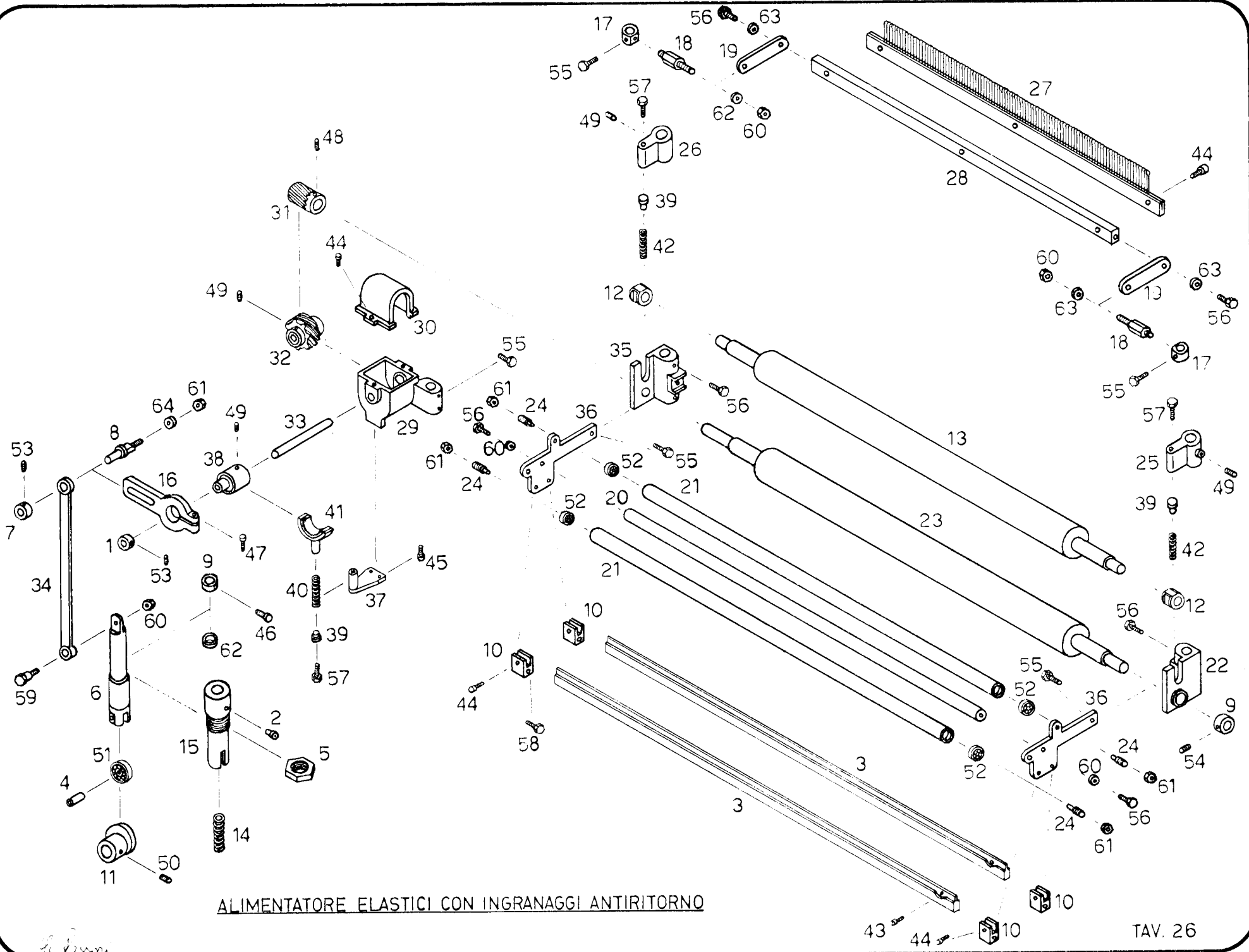

ALIMENTATORE ELASTICI CON INGRANAGGI ANTIRITORNO

g. f. m.

Fig. N.	Part. N.	DESCRIZIONE
1	RZR-015/60/010	anello
2	RZR-015/60/037	oliatore a sfera
3	RZR-G01560/123	comando per arresto automatico PB 600
3	RZR-G01580/382	comando per arresto automatico PB 800
4	RZR-015/60/125	perno cuscinetto pistone canotto
5	RZR-015/60/156	ghiera per canotto
6	RZR-015/60/163	pistone per canotto
7	RZR-015/60/191	anello ferma braccio
8	RZR-015/60/204	perno per leva
9	RZR-015/60/245	anello
10	RZR-015/60/264	cavallotto per comando arresto automatico
11	RZR-015/60/8000	camme per alimentatore elastico
12	RZR-015/60/8001	bronzina rullo superiore alimentatore
13	RZR-P01560/8003	rullo superiore PB 600
13	RZR-P01580/8034	rullo superiore PB 800
14	RZR-015/60/8010	molla per pistone
15	RZR-015/60/8012	canotto
16	RZR-015/60/8017	leva per scatto
17	RZR-015/60/8027	anello sostegno pettine
18	RZR-015/60/8028	perno per piattina sostegno pettine
19	RZR-015/60/8029	piattina sostegno pettine
20	RZR-015/60/8030	asta fissa rinvio elastici PB 600
20	RZR-015/80/8035	asta rinvio elastici PB 800
21	RZR-015/60/8031	asta ruotante rinvio elastici PB 600
21	RZR-015/80/8036	asta ruotante rinvio elastici PB 800
22	RZR-P01560/8033	supporto destro per rulli
23	RZR-P01560/8042	rullo inferiore PB 600
23	RZR-P01580/8043	rullo inferiore PB 800
24	RZR-015/80/8044	vite per asta ruotante
25	RZR-015/60/8045	porta molla destra rulli
26	RZR-015/60/8046	porta molla sinistra rulli
27	RZR-015/60/8053	pettine per alimentatore per PB 600 fin. 15
27	RZR-014/60/8054	pettine per alimentatore per PB 600 fin. 14
27	RZR-012/60/8055	pettine per alimentatore per PB 600 fin. 12
27	RZR-015/80/8079	pettine per alimentatore per PB 800 fin. 15
27	RZR-014/80/8080	pettine per alimentatore per PB 800 fin. 14
27	RZR-012/80/8081	pettine per alimentatore per PB 800 fin. 12
28	RZR-015/60/8056	asta porta pettine a coppie per PB 600
28	RZR-015/80/8082	asta porta pettine a coppia per PB 800
29	RZR-015/60/8070	supporto per ruote elicoidali ortogonali
30	RZR-015/60/8071	coperchio per supporto ruote ortogonali
31	RZR-015/60/8072	pignone elicoidale ortogonale
32	RZR-015/60/8073	ruota elicoidale ortogonale
33	RZR-015/60/8074	perno per ruota elicoidale ortogonale
34	RZR-015/60/8075	braccio per alimentatore
35	RZR-P01560/8076	supporto sinistro per rulli
36	RZR-015/60/8078	piattina porta aste rinvio elastici

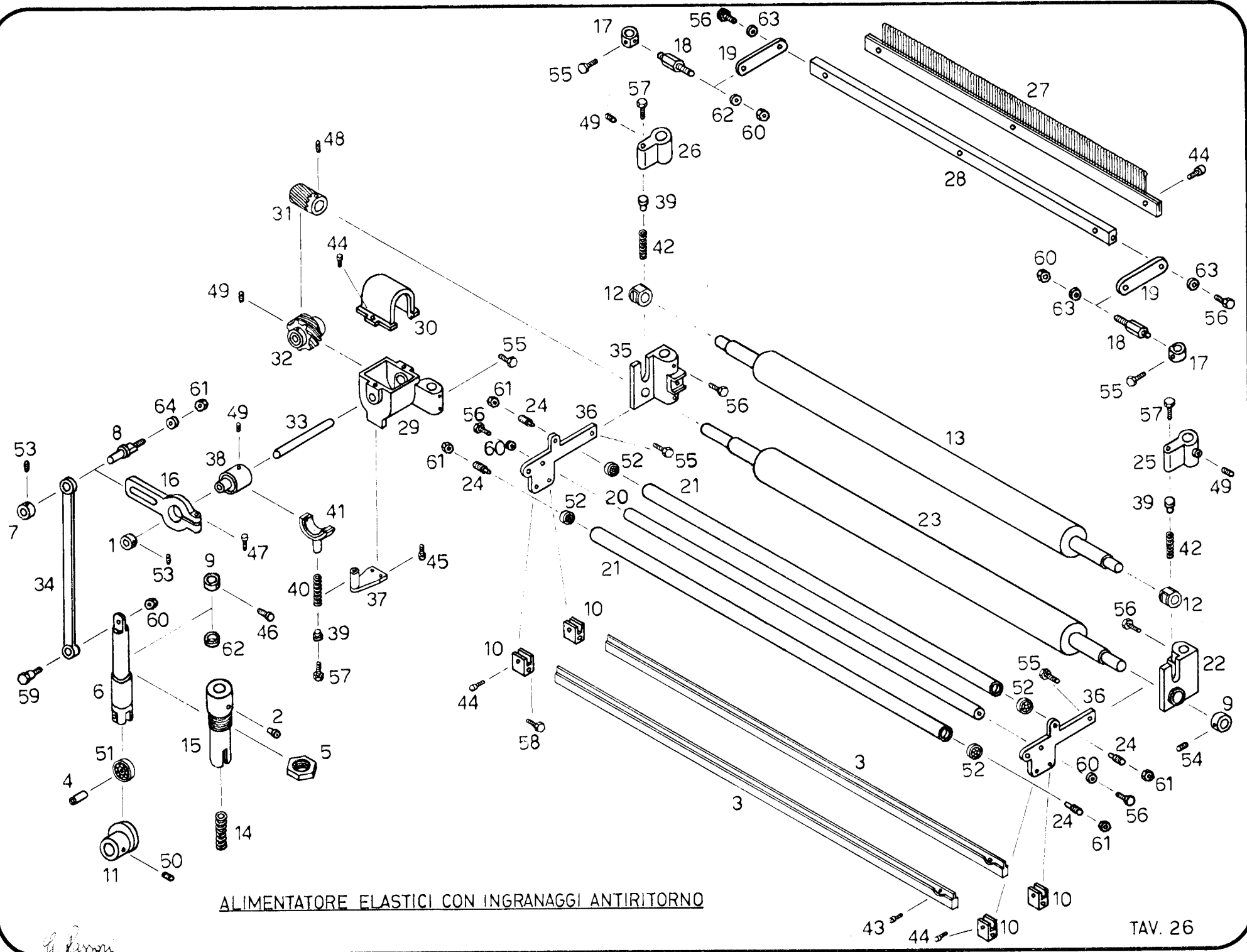

ALIMENTATORE ELASTICI CON INGRANAGGI ANTIRITORNO

G. Lippi

Fig. N.	Part. N.	DESCRIZIONE
37	RZR-P01560/8102	piastrina per freno
38	RZR-G01560/8114	scatto completo
39	RZR-015/60/8116	tappo per molla freno
40	RZR-015/60/8117	molla per freno
41	RZR-P01560/8119	freno per scatto
42	RZR-015/60/8133	molla per pressione rulli
43	RZR-1/D/5	vite testa cilindrica taglio cacciavite
44	RZR-1/E/5	vite testa cilindrica taglio cacciavite
45	RZR-2/B/15	vite testa cilindrica esagono incassato
46	RZR-2/C/10	vite testa cilindrica esagono incassato
47	RZR-2/C/25	vite testa cilindrica esagono incassato
48	RZR-3/D/8	vite senza testa con esagono incassato
49	RZR-3/D/10	vite senza testa con esagono incassato
50	RZR-3/E/8	vite senza testa con esagono incassato
51	RZR-4/C/10	cuscinetto radiale ad una corona di sfere
52	RZR-4/S/5	cuscinetto radiale ad una corona di sfere
53	RZR-16/F/4	vite senza testa ad estremità piana
54	RZR-16/G/6	vite senza testa ad estremità piana
55	RZR-36/F/10	vite a testa esagonale
56	RZR-36/F/15	vite a testa esagonale
57	RZR-36/F/20	vite a testa esagonale
58	RZR-36/F/22	vite a testa esagonale
59	RZR-40/B/14	vite perno a testa esagonale
60	RZR-51/G/6	dado esagonale
61	RZR-51/H/8	dado esagonale
62	RZR-58/E/15	rondella speciale per pistone alimentatore
63	RZR-62/D/6	rondella
64	RZR-62/F/8	rondella

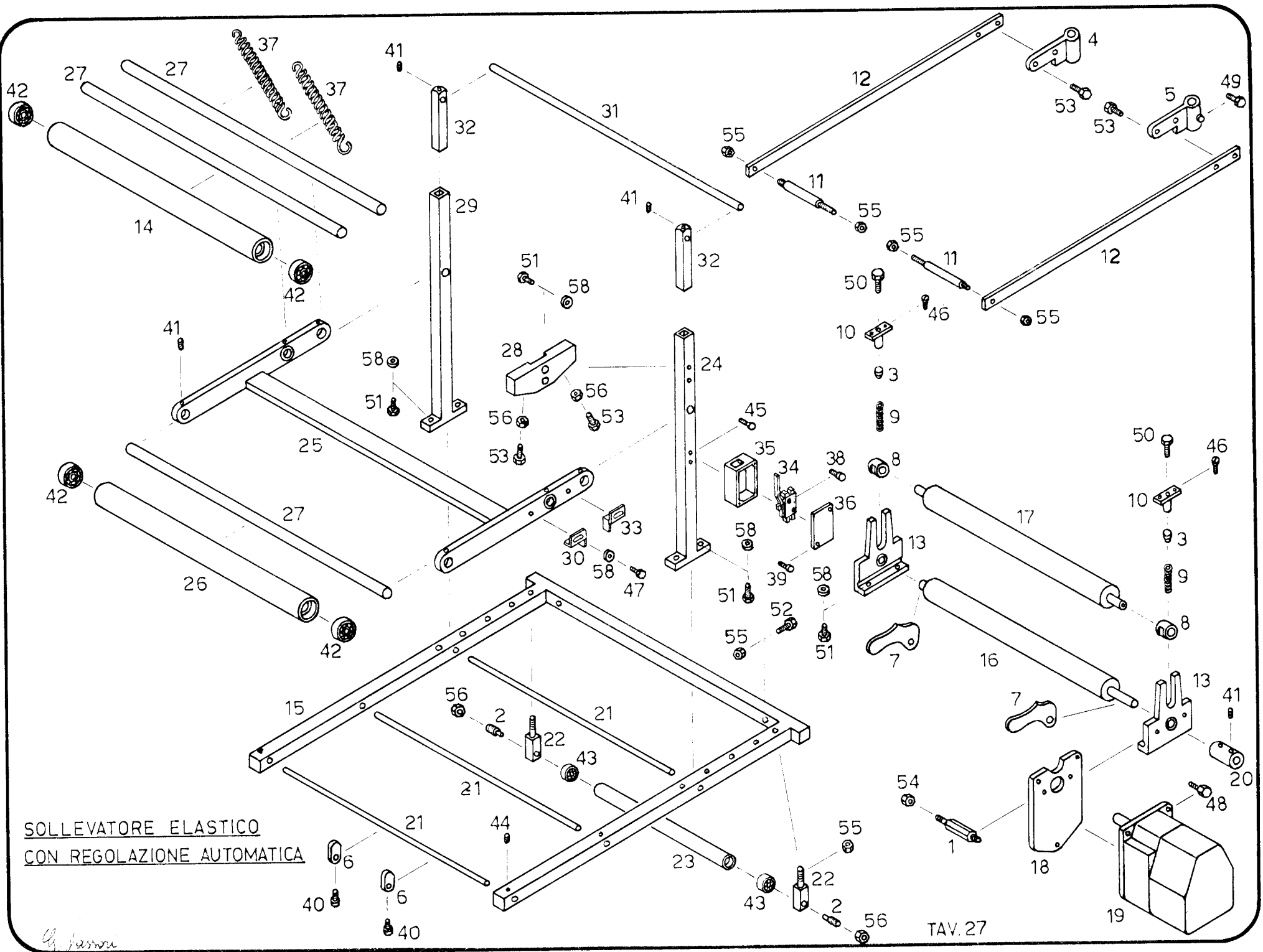

SOLLEVATORE ELASTICO
CON REGOLAZIONE AUTOMATICA

G. Parni

Fig. N.	Part. N.	DESCRIZIONE
1	RZR-015/60/066	perno distanziale
2	RZR-015/80/8044	vite per asta ruotante
3	RZR-015/60/8116	tappo per molla freno
4	RZR-015/60/8121	supporto destro per piatto fissa cantra
5	RZR-015/60/8122	supporto sinistro
6	RZR-015/60/8125	supportino divisioni elastici
7	RZR-015/60/8127	leva alza rullo sollevatore
8	RZR-015/60/8132	bronzina per rullo
9	RZR-015/60/8133	molla per pressione rulli
10	RZR-P 015 60/8134	piastrina per molla premirullo
11	RZR-015/80/8136	perno per fissaggio cantra
12	RZR-015/60/8137	piatto per fissaggio cantra PB 600
12	RZR-015/80/8135	piatto per fissaggio cantra PB 800
13	RZR-P 015 60/8171	supporto per rulli
14	RZR-015/60/8173	rullo corto per regolazione automatica
15	RZR-P 015 60/8174	telaio per sollevatore elastico
16	RZR-P 015 60/8175	rullo inferiore
17	RZR-P 015 60/8176	rullo superiore
18	RZR-015/60/8177	piastra porta motore
19	RZR-015/60/8179	motore
20	RZR-015/60/8181	giunto per motorino
21	RZR-015/60/8182	asta per supportini divisione elastici
22	RZR-015/60/8183	sostegno per asta ruotante
23	RZR-015/60/8184	asta ruotante rinvio elastici
24	RZR-P 015 60/8185	piantana sinistra portarulli
25	RZR-P 015 60/8186	bilancere portarulli
26	RZR-015/60/8187	rullo lungo per regolazione automatica
27	RZR-015/60/8188	perni portarulli regolazione automatica
28	RZR-015/60/8189	piastrina di arresto bilancere
29	RZR-P 015 60/8190	piantana destra portarulli
30	RZR-015/60/8192	contrasto sinistro di comando microinterruttore
31	RZR-015/60/8193	asta tenditrice molle
32	RZR-015/60/8194	perni per regolazione asta tenditrice
33	RZR-015/60/8195	contrasto destro di comando microinterruttore
34	RZR-015/60/8196	microinterruttore
35	RZR-015/60/8197	scatola di protezione per microcontatto
36	RZR-015/60/8198	coperchio scatola di protezione
37	RZR-020/60/8707	molla
38	RZR-1/C/18	vite testa cilindrica taglio di cacciavite
39	RZR-1/D/5	vite testa cilindrica taglio di cacciavite
40	RZR-1/E/5	vite testa cilindrica taglio di cacciavite
41	RZR-3/D/8	vite senza testa esagono incasso
42	RZR-4/F/15	cuscinetto radiale ad una corona di sfere
43	RZR-4/S/5	cuscinetto radiale ad una corona di sfere
44	RZR-16/F/6	vite senza testa con esagono incassato
45	RZR-26/E/8	vite a testa svasata
46	RZR-26/E/10	vite a testa svasata

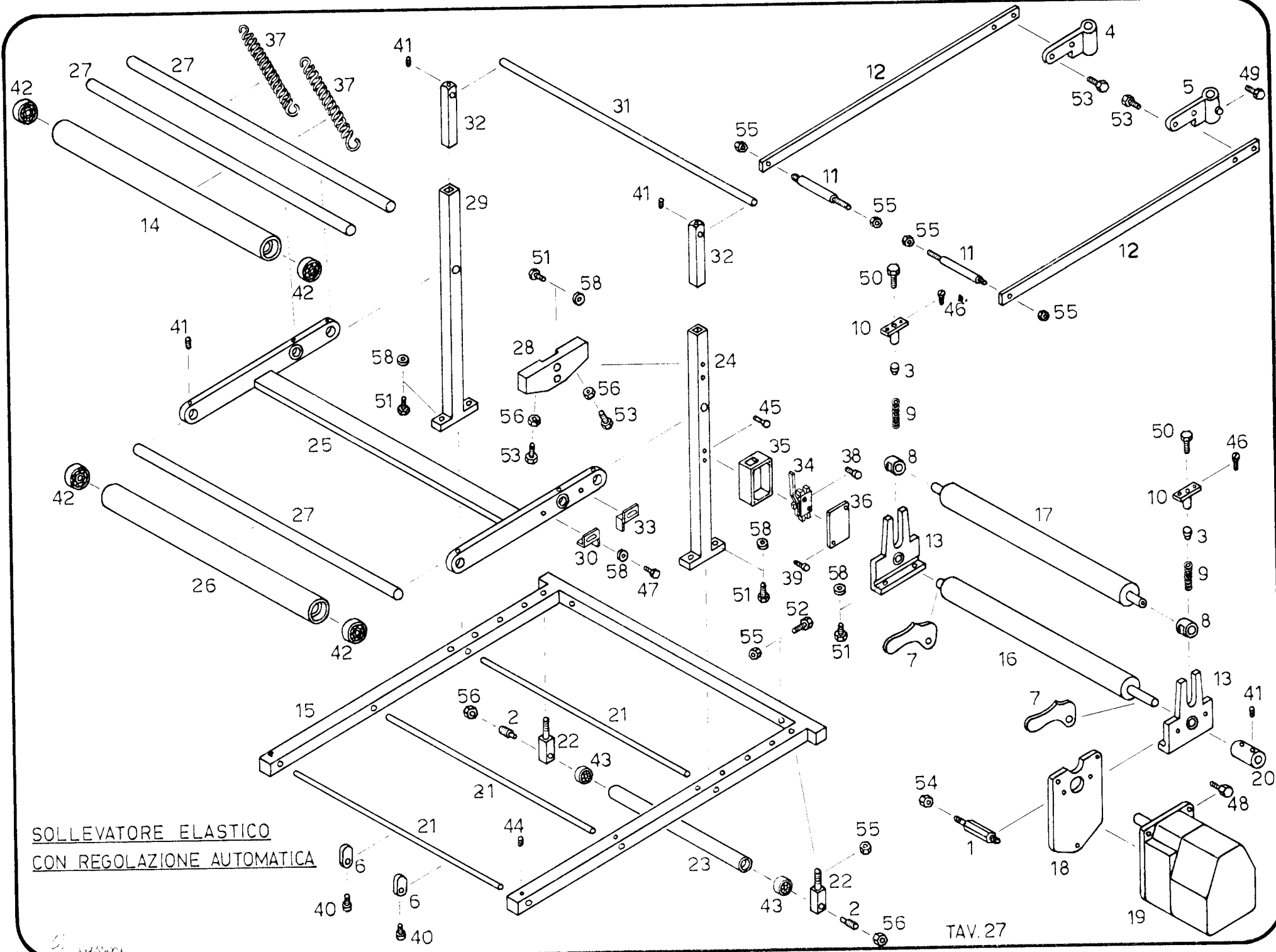

SOLLEVATORE ELASTICO
CON REGOLAZIONE AUTOMATICA

Handwritten signature or mark

Fig. N.	Part. N.	DESCRIZIONE
47	RZR-36/E/10	vite a testa esagonale
48	RZR-36/E/20	vite a testa esagonale
49	RZR-36/F/10	vite a testa esagonale
50	RZR-36/F/20	vite a testa esagonale
51	RZR-36/F/30	vite a testa esagonale
52	RZR-36/F/50	vite a testa esagonale
53	RZR-36/G/20	vite a testa esagonale
54	RZR-51/F/5	dado esagonale
55	RZR-51/G/6	dado esagonale
56	RZR-51/H/8	dado esagonale
57	RZR-62/C/5	rondella
58	RZR-62/D/6	rondella

RACCOGLITORE
ELASTICO FINITO

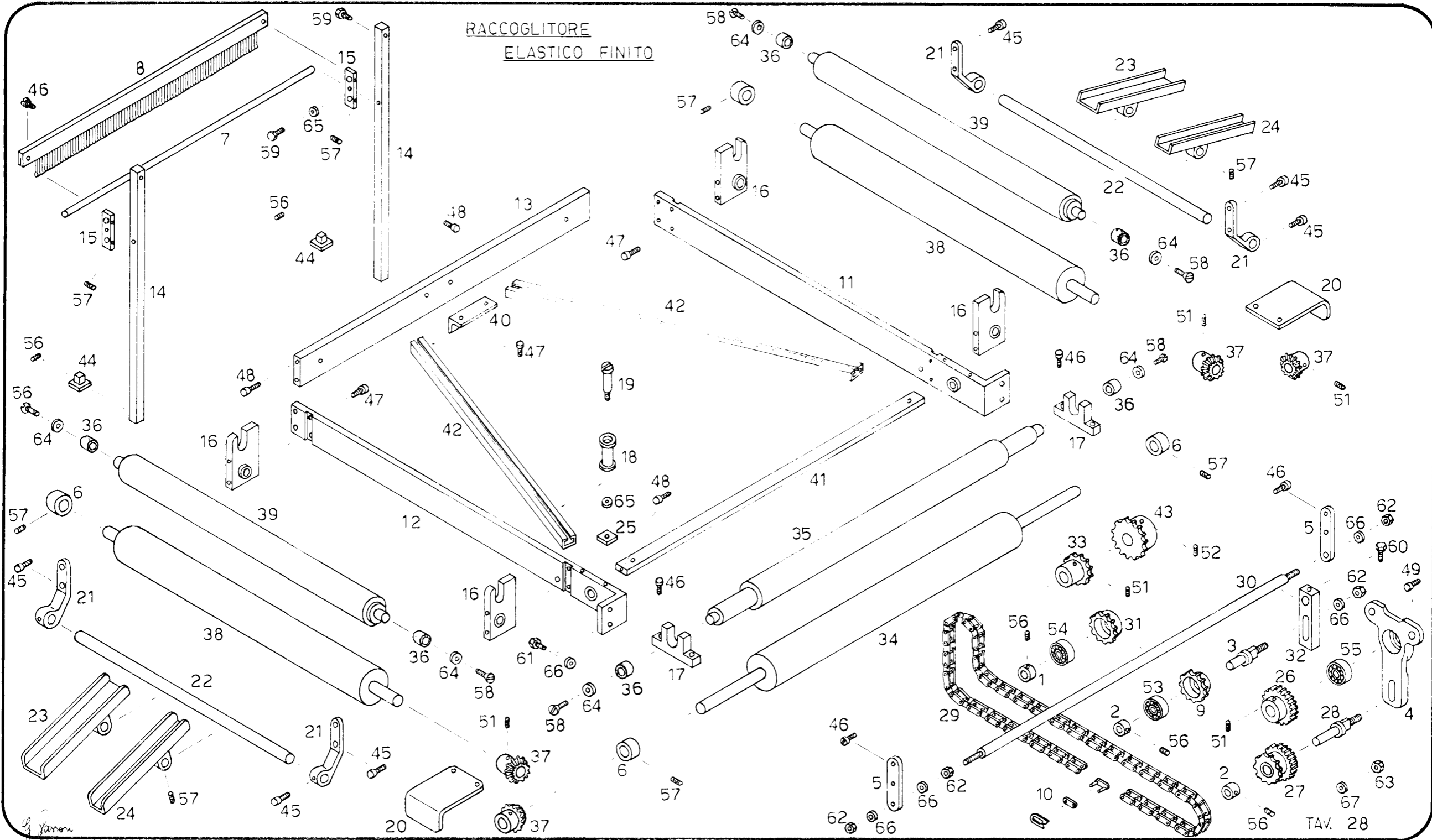

G. Janni

Fig. N.	Part. N.	DESCRIZIONE
1	RZR-015/60/010	anello
2	RZR-015/60/191	anello
3	RZR-015/60/204	perno per leva tiraggio
4	RZR-015/60/207	supporto per rullo inferiore tiraggio
5	RZR-015/60/210	piastrina sostegno asta porta galoppino
6	RZR-015/60/245	anello
7	RZR-015/60/269	asta per pettine posteriore PB 600
7	RZR-015/80/364	asta per pettine posteriore PB 800
8	RZR-015/60/325	pettine anteriore e posteriore aperti a coppiglia per PB 600 fin. 15
8	RZR-014/60/446	pettine anteriore e posteriore aperti a coppiglia per PB 600 fin. 14
8	RZR-012/60/476	pettine anteriore e posteriore aperti a coppiglia per PB 600 fin. 12
8	RZR-015/80/395	pettine anteriore e posteriore aperti a coppiglia per PB 800 fin. 15
8	RZR-014/80/411	pettine anteriore e posteriore aperti a coppiglia per PB 800 fin. 14
8	RZR-012/80/490	pettine anteriore e posteriore aperti a coppiglia per PB 800 fin. 12
9	RZR-035/60/814	ingranaggio tendicatena
10	RZR-G03560/846	giunzione per catena
11	RZR-P01560/7800	supporto destro PB 600
11	RZR-P01580/7900	supporto destro PB 800
12	RZR-P01560/7801	supporto sinistro PB 600
12	RZR-P01580/7901	supporto sinistro PB 800
13	RZR-015/60/7802	asta di collegamento di estremità supporto per PB 600
13	RZR-015/80/7902	asta di collegamento di estremità supporto per PB 800
14	RZR-015/60/7804	piedi di sostegno per traliccio
15	RZR-015/60/7805	piastrina porta pettine rinvio fili cantra
16	RZR-P01560/7806	guide per rulli laterali
17	RZR-015/60/7807	supportino di guida per rullo centrale superiore
18	RZR-015/60/7810	rullino rinvio elastici
19	RZR-015/60/7811	perno porta rullino rinvio elastici
20	RZR-015/60/7812	protezione per ingranaggi conici
21	RZR-015/60/7813	supportino per asta porta canalini guida elastici
22	RZR-015/60/7814	asta porta canalini rinvio elastici per PB 600
22	RZR-015/80/7905	asta porta canalini rinvio elastici per PB 800
23	RZR-P01560/7815	canalino largo di guida elastici
24	RZR-P01560/7816	canalino stretto di guida elastici
25	RZR-015/60/7817	piastrina per serraggio perni rullini
26	RZR-015/60/7820	ingranaggio conduttore per trasmissione
27	RZR-P01560/7822	ingranaggio conduttore catena trasmissione
28	RZR-015/60/7824	perno per ingranaggio per catena conduttore
29	RZR-015/60/7825	catena di trasmissione
30	RZR-015/60/7826	asta porta galoppini per PB 600
30	RZR-015/80/7906	asta porta galoppini per PB 800
31	RZR-015/60/7827	ingranaggio per rinvio catena
32	RZR-015/60/7828	supporto galoppino catena trasmissione
33	RZR-015/60/7829	ingranaggio condotto per catena
34	RZR-P01560/7832	rullo inferiore centrale per PB 600
34	RZR-P01580/7908	rullo inferiore centrale per PB 800
35	RZR-015/60/7833	rullo superiore centrale caduta pizzi per PB 600
35	RZR-015/80/7909	rullo superiore centrale caduta pizzi per PB 800

RACCOGLITORE
ELASTICO FINITO

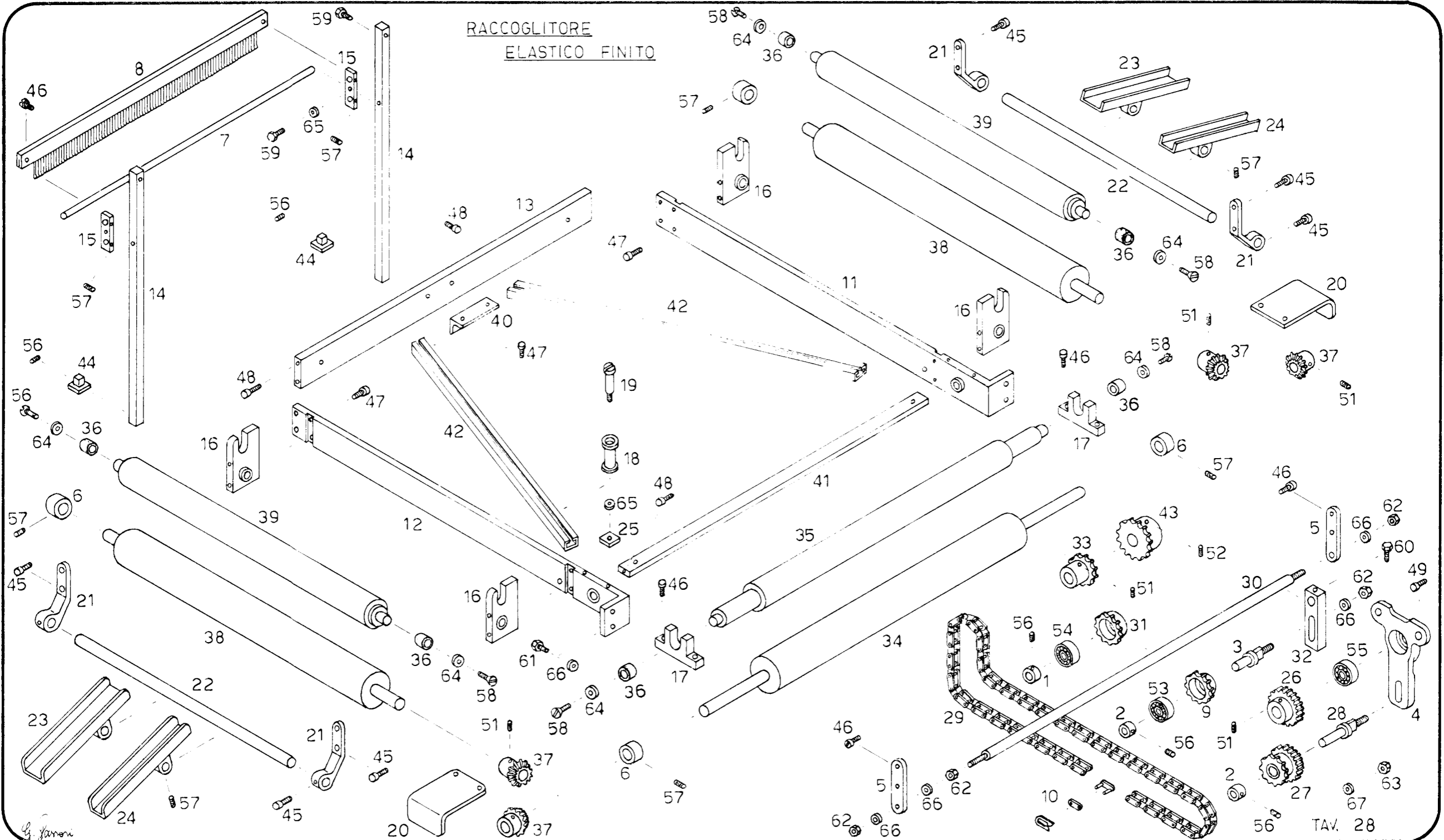

G. Zanoni

Fig. N.	Part. N.	DESCRIZIONE
36	RZR-015/60/7834	boccote antivibranti
37	RZR-015/60/7835	ingranaggi conici per trasmissione moto
38	RZR-P01560/7839	rulli inferiore laterali per PB 600
38	RZR-P01580/7913	rulli inferiori laterali per PB 800
39	RZR-015/60/7840	rullo superiore laterale caduta pizzi PB 600
39	RZR-015/80/7914	rullo superiore laterale caduta pizzi PB 800
40	RZR-015/60/7841	squadretta per guida porta rullini rinvio elastici
41	RZR-015/60/7842	asta di collegamento centrale supporto per PB 600
41	RZR-015/80/7916	asta di collegamento centrale supporto per PB 800
42	RZR-015/60/7843	guida porta rullini rinvio elastici per PB 600
42	RZR-015/80/7917	guida porta rullini rinvio elastici per PB 800
43	RZR-015/60/7850	ingranaggio per catena di comando asta avvolgipezza
44	RZR-015/60/8201	pedino
45	RZR-2/B/10	vite a testa cilindrica con esagono incassato
46	RZR-2/B/15	vite a testa cilindrica con esagono incassato
47	RZR-2/C/10	vite a testa cilindrica con esagono incassato
48	RZR-2/C/14	vite a testa cilindrica con esagono incassato
49	RZR-2/D/10	vite a testa cilindrica con esagono incassato
50	RZR-2/D/16	vite a testa cilindrica con esagono incassato
51	RZR-3/D/8	vite senza testa con esagono incassato
52	RZR-3/D/15	vite senza testa con esagono incassato
53	RZR-4/D/10	cuscinetto radiale ad una corona di sfere
54	RZR-4/E/12	cuscinetto radiale ad una corona di sfere
55	RZR-4/F/15	cuscinetto radiale ad una corona di sfere
56	RZR-16/F/4	vite senza testa con estremità piana
57	RZR-16/G/6	vite senza testa con estremità piana
58	RZR-26/E/8	vite a testa svasata
59	RZR-36/F/30	vite a testa esagonale
60	RZR-36/G/15	vite a testa esagonale
61	RZR-36/G/30	vite a testa esagonale
62	RZR-51/H/8	dado esagonale
63	RZR-51/L/10	dado esagonale
64	RZR-60/R/4	rondella favorata speciale
65	RZR-62/D/6	rondella
66	RZR-62/F/8	rondella
67	RZR-62/G/10	rondella
<p>NB.:</p> <p>A richiesta può essere fornito un raccoglitore elastico finito (REF) completo di dispositivo per asta avvolgipezza richiedendo:</p> <p>RZR-G01560/7802 raccoglitore elastico finito (REF) completo di dispositivo per asta avvolgipezza PB 600</p> <p>RZR-G01580/7902 raccoglitore elastico finito (REF) completo di dispositivo per asta avvolgipezza PB 800</p>		

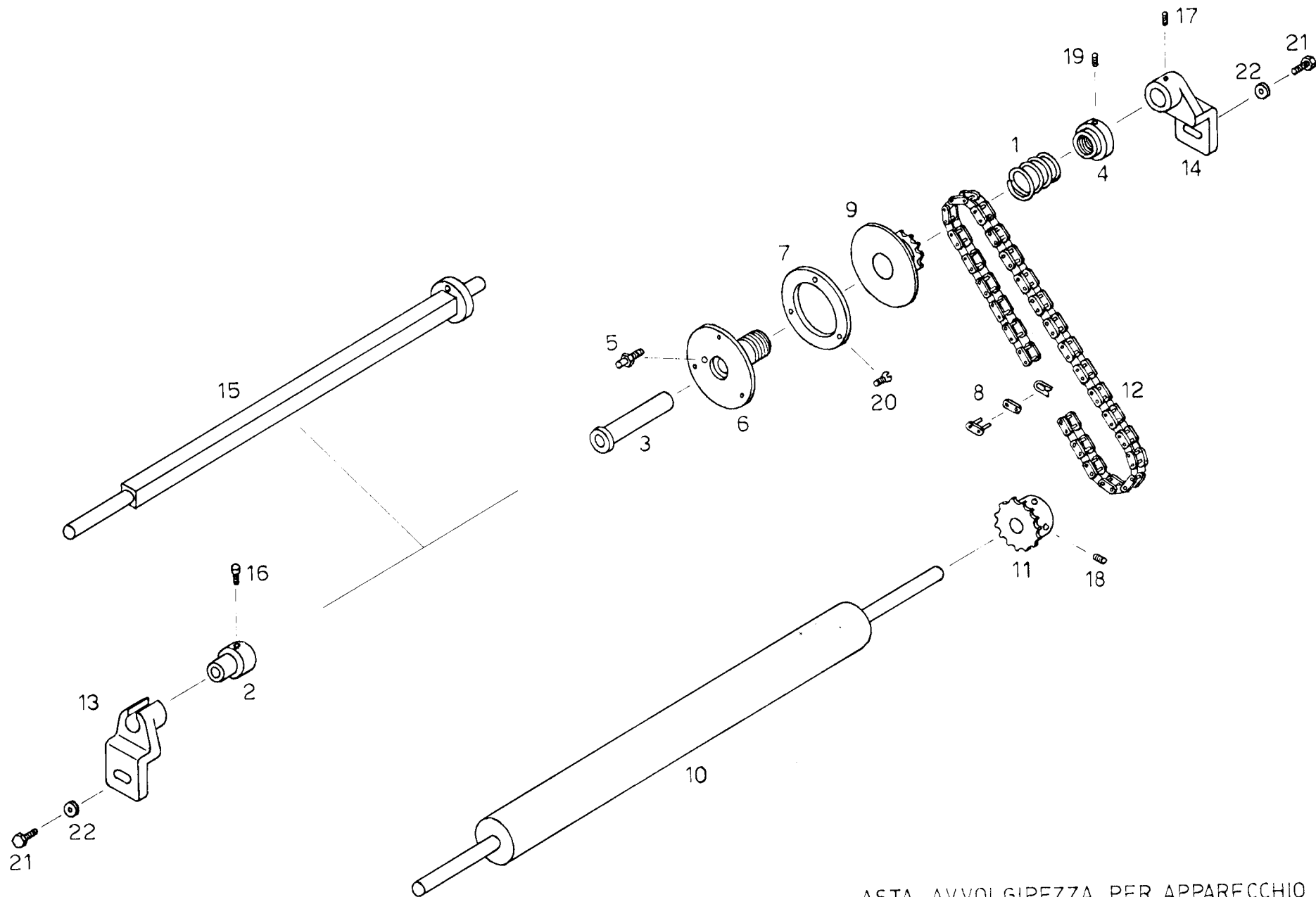

ASTA AVVOLGIPENZA PER APPARECCHIO
RECUPERO ELASTICI FINITI (REF)

Fig. N.	Part. N.	DESCRIZIONE
1	RZR-015/60/035	molla frizione
2	RZR-015/60/212	bussola
3	RZR-G01560/217	perno frizione
4	RZR-015/60/222	anello di regolazione frizione
5	RZR-015/60/223	perno di trascinamento
6	RZR-015/60/302	flangia per frizioni
7	RZR-015/60/304	ferodo frizione
8	RZR-G 035 60/846	giunzione per catena
9	RZR-P 082 150/2379	ingranaggio per catena frizione
10	RZR-P 015 60/7832	rullo inferiore centrale PB 600
10	RZR-P 015 80/7908	rullo inferiore centrale PB 800
11	RZR-015/60/7850	ingranaggio per catena di comando
12	RZR-015/60/7851	catena di trasmissione
13	RZR-015/60/7852	supporto sinistro per asta avvolgipezza
14	RZR-015/60/7853	supporto destro per asta avvolgipezza
15	RZR-015/60/7854	asta avvolgipezza per PB 600
15	RZR-015/80/7915	asta avvolgipezza per PB 800
16	RZR-2/D/16	vite a testa cilindrica con esagono incassato
17	RZR-3/D/10	vite senza testa con esagono incassato
18	RZR-3/D/15	vite senza testa con esagono incassato
19	RZR-16/G/10	vite senza testa con estremità piana
20	RZR-26/E/8	vite a testa svasata
21	RZR-36/G/25	vite a testa esagonale
22	RZR-62/F/8	rondella
<p>N.B.: Questo dispositivo fa parte del raccogliore elastico finito (REF) e pertanto viene fornito sempre con esso richiedendo : RZR-G 015 60/7802 RZR-G 015 80/7902</p>		

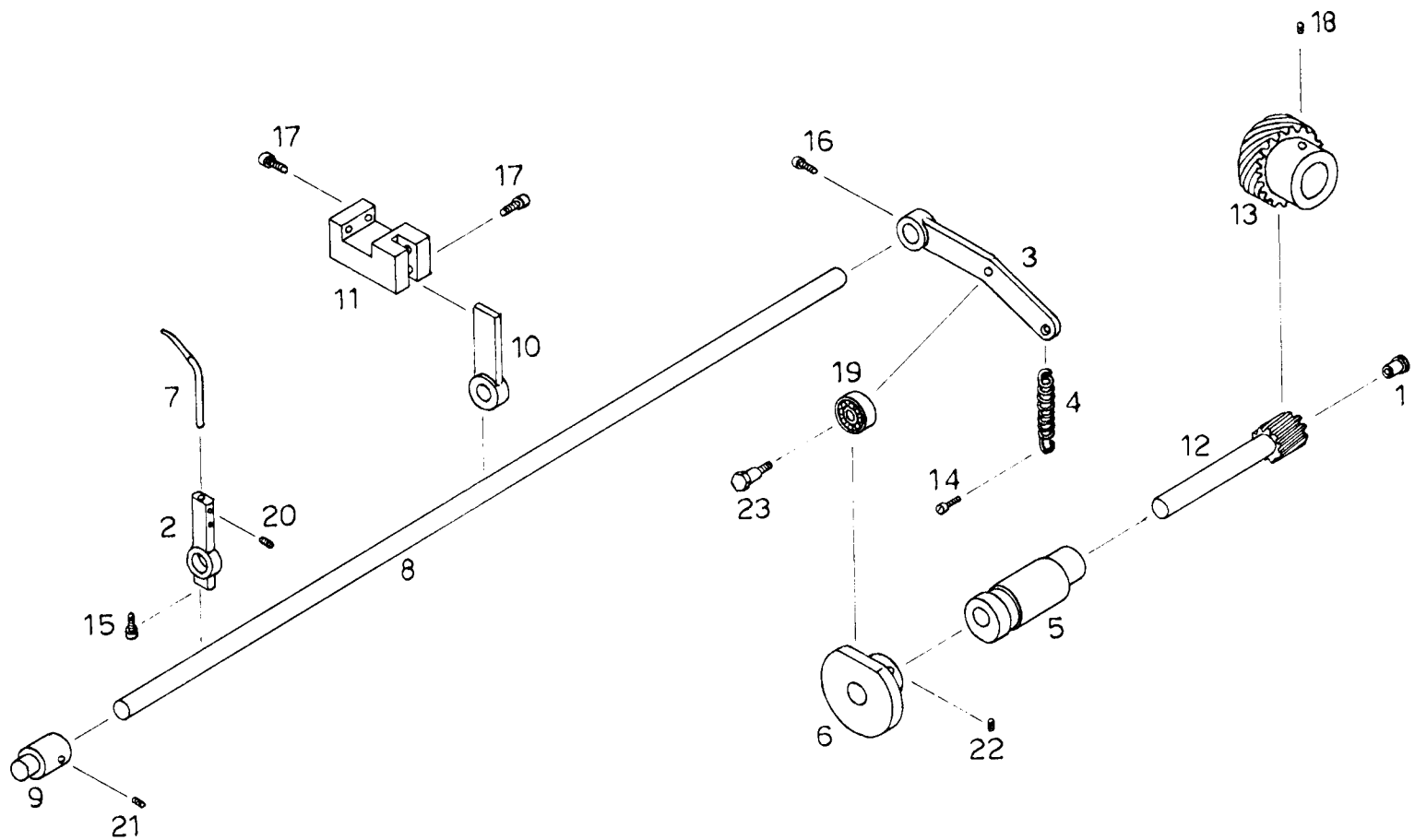

APPARECCHIO PICHER

G. Pini

Fig. N.	Part. N.	DESCRIZIONE
1	RZR-015/60/037	oliatore a sfera
2	RZR-020/60/610	supporto
3	RZR-015/60/8300	leva per picher
4	RZR-015/60/8301	molla per levetta
5	RZR-015/60/8306	bussola eccentrica per albero picher
6	RZR-015/60/8307	camme per picher per PB 600 e PB 800
6	RZR-020/60/8318	camme per picher per PB 1000
7	RZR-015/60/8308	punta per picher per PB 600 e PB 800
7	RZR-040/100/8313	punta picher per PB 1000
8	RZR-015/60/8309	asta per picher per PB 600
8	RZR-015/80/8312	asta per picher per PB 800
8	RZR-040/100/8314	asta per picher per PB 1000
9	RZR-015/60/8310	bussola per asta picher
10	RZR-015/80/8315	supporto per asta picher
11	RZR-015/80/8316	blocco per supporto asta picher
12	RZR-P01560/8320	pignone con gamba
13	RZR-015/60/8321	vite senza fine
14	RZR-1/E/10	vite a testa cilindrica taglio cacciavite
15	RZR-2/A/10	vite a testa cilindrica esagono incassato
16	RZR-2/B/10	vite a testa cilindrica esagono incassato
17	RZR-2/B/15	vite a testa cilindrica esagono incassato
18	RZR-3/E/8	vite senza testa con esagono incassato
19	RZR-4/A/8	cuscinetto radiale ad una corona di sfere
20	RZR-16/D/5	vite senza testa con taglio cacciavite
21	RZR-16/F/4	vite senza testa con taglio cacciavite
22	RZR-16/G/8	vite senza testa con taglio cacciavite
23	RZR-40/G/5,5	vite perno per cuscinetto picher
<p>NB.:</p> <p>A richiesta può essere fornito un gruppo completo picher richiedendo:</p> <p>RZR-G01560/8326 gruppo completo picher per PB 600</p> <p>RZR-G01580/8327 gruppo completo picher per PB 800</p> <p>RZR-G040100/8328 gruppo completo picher per PB 1000</p>		

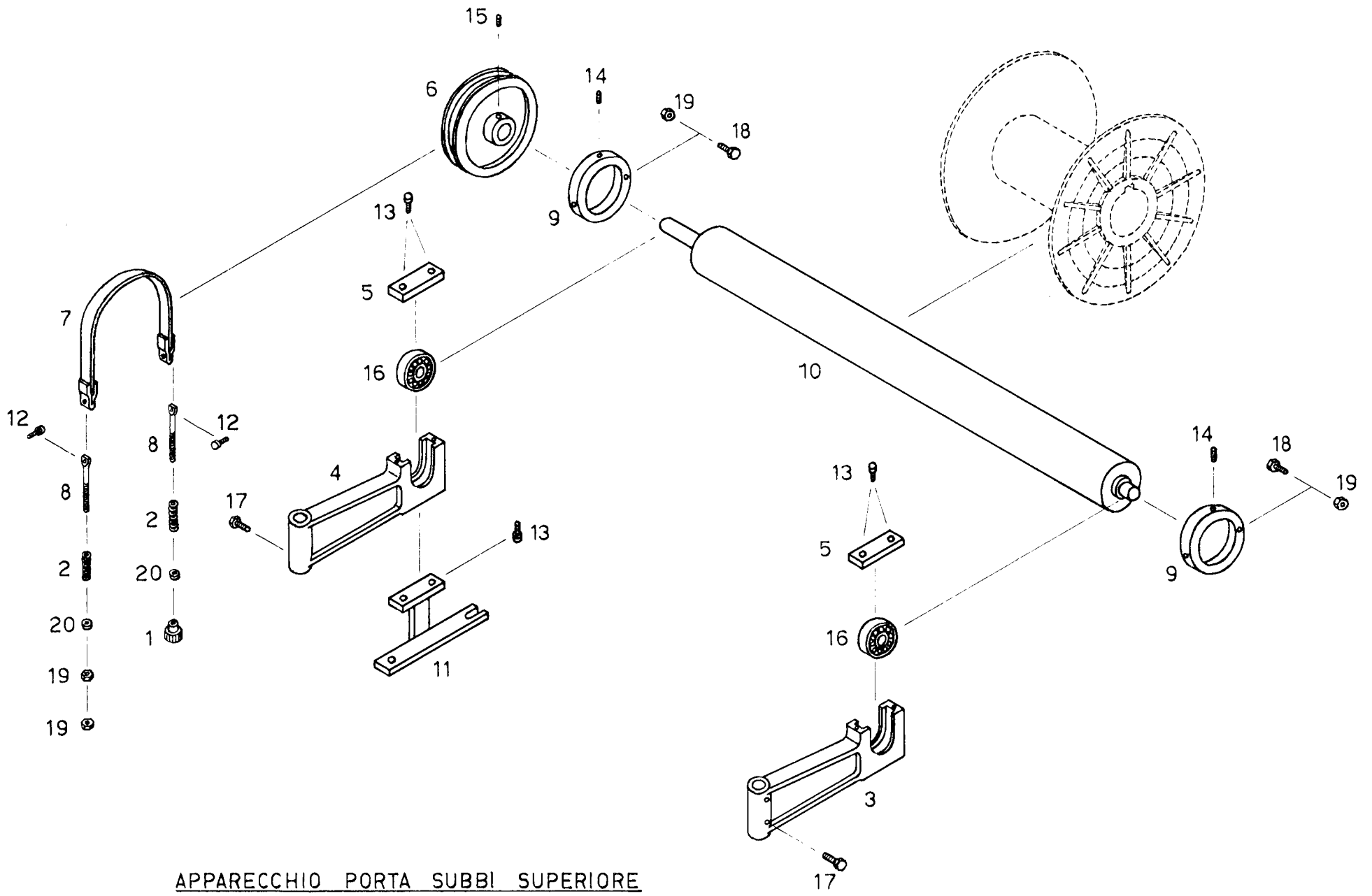

APPARECCHIO PORTA SUBBI SUPERIORE

G. Sarni

Fig. N.	Part. N.	DESCRIZIONE
1	RZR-015/60/247	pomello per tenditore
2	RZR-015/60/8133	molletta
3	RZR-015/60/9200	supporto destro per subbio castello superiore
4	RZR-015/60/9201	supporto sinistro per subbio castello superiore
5	RZR-015/60/9203	piastrina di ritenuta cuscinetti
6	RZR-015/60/9204	puleggia per freno albero porta subbi
7	RZR-P 015 60/9205	listello frenante per subbi
8	RZR-015/60/9206	tenditore per freno subbi
9	RZR-015/60/9207	anello di serraggio subbi
10	RZR-P 015 60/9210	albero porta subbi per PB 600
10	RZR-P 015 80/9211	albero porta subbi per PB 800
10	RZR-P 040 100/9212	albero porta subbi per PB 1000
11	RZR-P 015 60/9220	piastrina per attacco nastro frenante
12	RZR-1/E/8	vite testa cilindrica taglio di cacciavite
13	RZR-2/C/14	vite testa cilindrica esagono incassato
14	RZR-3/D/15	vite senza testa con esagono incassato
15	RZR-3/E/10	vite senza testa con esagono incassato
16	RZR-4/L/25	cuscinetto radiale ad una corona di sfere
17	RZR-36/F/15	vite a testa esagonale
18	RZR-36/F/30	vite a testa esagonale
19	RZR-51/G/6	dado esagonale
20	RZR-62/D/6	rondella
<p>N.B.: A richiesta può essere fornito un apparecchio porta subbi superiore (per trama) completo montato richiedendo: RZR-PST/G.9210 porta subbi superiore completo per PB 600 RZR-PST/G.9211 porta subbi superiore completo per PB 800 RZR-PST/G.9212 porta subbi superiore completo per PB 1000</p>		

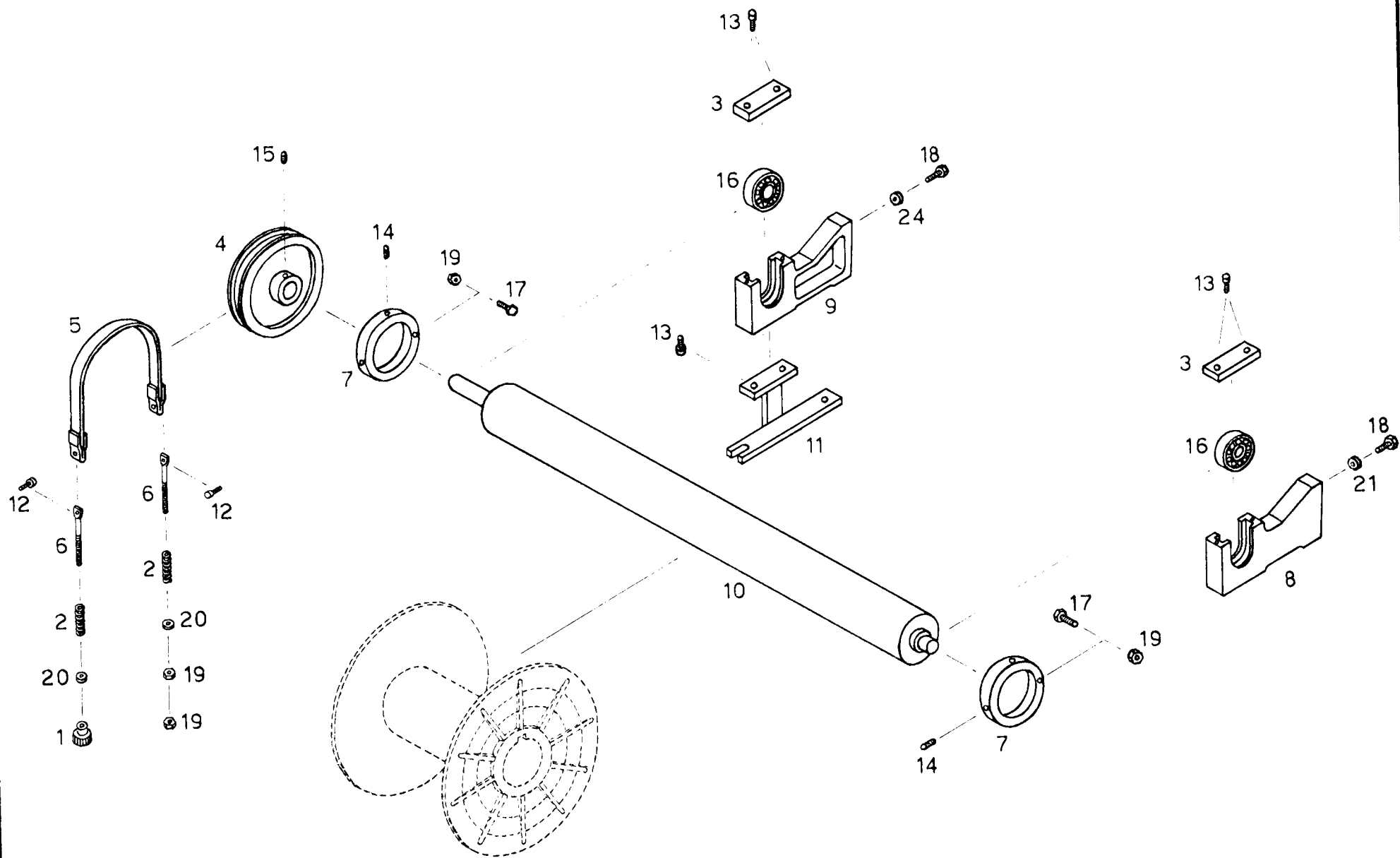

APPARECCHIO PORTA SUBBI INFERIORE

G. Ferrari

Fig. N.	Part. N.	DESCRIZIONE
1	RZR-015/60/247	pomello per tenditore
2	RZR-015/60/8133	molletta
3	RZR-015/60/9203	piastrina di ritenuta cuscinetti
4	RZR-015/60/9204	puleggia per freno albero porta subbi
5	RZR-P 015 60/9205	listello frenante per subbi
6	RZR-015/60/9206	tenditore per freno subbi
7	RZR-015/60/9207	anello di serraggio subbi
8	RZR-015/60/9208	supporto inferiore destro per albero subbi
9	RZR-015/60/9209	supporto inferiore sinistro per albero subbi
10	RZR-P 015 60/9210	albero porta subbi per PB 600
10	RZR-P 015 80/9211	albero porta subbi per PB 800
10	RZR-P 040 100/9212	albero porta subbi per PB 1000
11	RZR-P 015 60/9215	piastrina per attacco nastro frenante
12	RZR-1/E/8	vite testa cilindrica taglio di cacciavite
13	RZR-2/C/14	vite testa cilindrica esagono incassato
14	RZR-3/D/15	vite senza testa con esagono incassato
15	RZR-3/E/10	vite senza testa con esagono incassato
16	RZR-4/L/25	cuscinetto radiale ad una corona di sfere
17	RZR-36/F/30	vite a testa esagonale
18	RZR-36/G/20	vite a testa esagonale
19	RZR-51/G/6	dado esagonale
20	RZR-62/D/6	rondella
21	RZR-62/F/8	rondella

N.B.: A richiesta può essere fornito un apparecchio porta subbi inferiore (per ordito) completo montato richiedendo:
 RZR-PSO/G.9210 porta subbi inferiore completo per PB 600
 RZR-PSO/G.9211 porta subbi inferiore completo per PB 800
 RZR-PSO/G.9212 porta subbi inferiore completo per PB 1000

APPARECCHIO PORTA ROCCHETTI ELASTICI

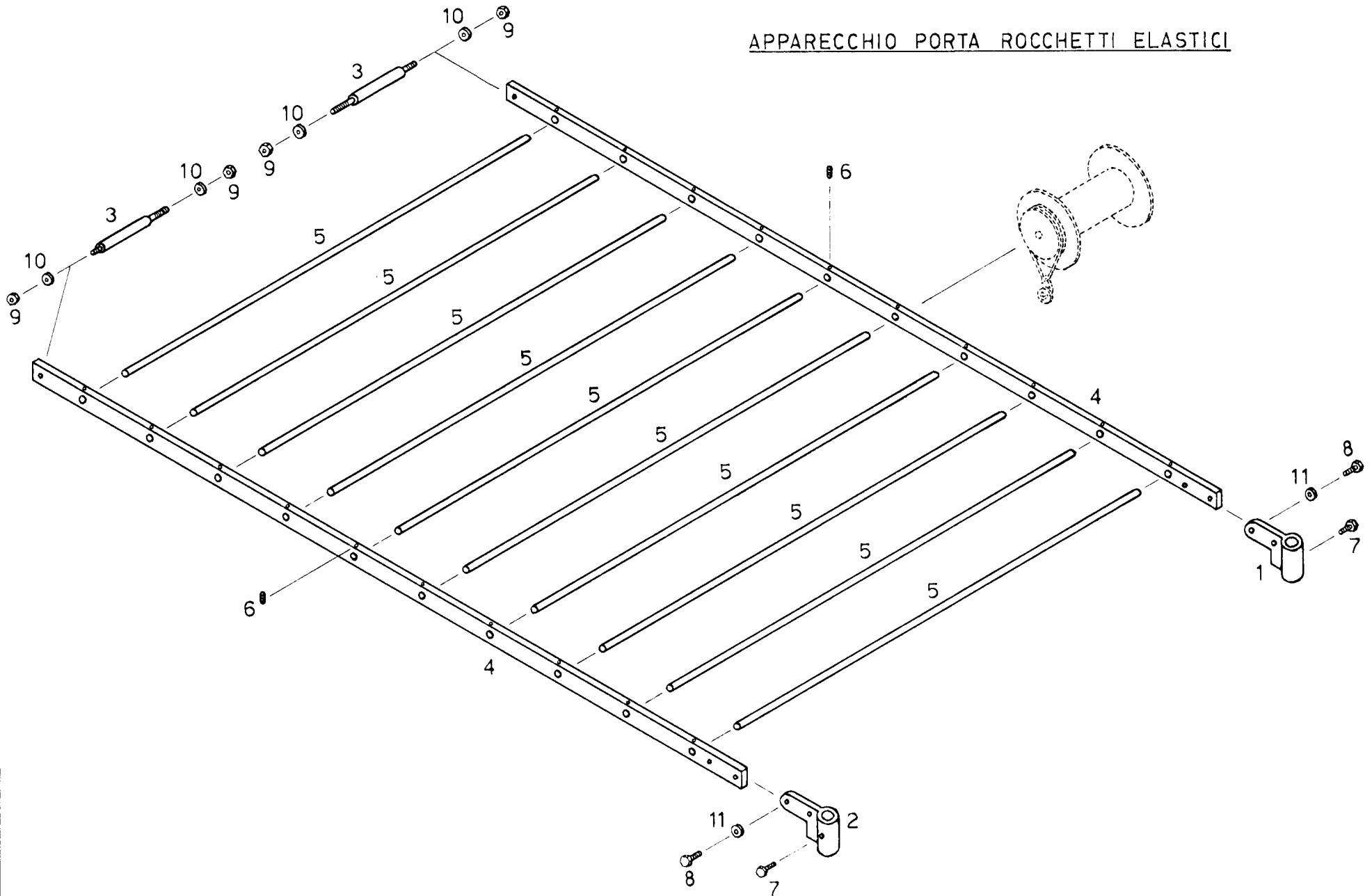

G. Farnesi

Fig. N.	Part. N.	DESCRIZIONE
1	RZR-015/60/8121	supporto destro per piatto porta rocchetti
2	RZR-015/60/8122	supporto sinistro per piatto porta rocchetti
3	RZR-015/80/8136	perno per fissaggio cantra
4	RZR-015/60/9350	piatto porta rocchetti per PB 600
4	RZR-015/80/9351	piatto porta rocchetti per PB 800
5	RZR-015/60/9352	perni porta rocchetti per PB 600
5	RZR-015/80/9353	perni porta rocchetti per PB 800
6	RZR-16/F/8	vite senza testa con taglio cacciavite
7	RZR-36/F/10	vite a testa esagonale
8	RZR-36/G/25	vite a testa esagonale
9	RZR-51/G/6	dado esagonale
10	RZR-62/D/6	rondella
11	RZR-62/F/8	rondella
<p>N.B.: A richiesta può essere fornito un apparecchio porta rocchetti elastici completo montato richiedendo: RZR-G 015 60/9350 app. porta rocchetti elastici completo montato per PB 600 RZR-G 015 80/9351 app. porta rocchetti elastici completo montato per PB 800</p>		

APPARECCHIO TRAMATORE "ES"

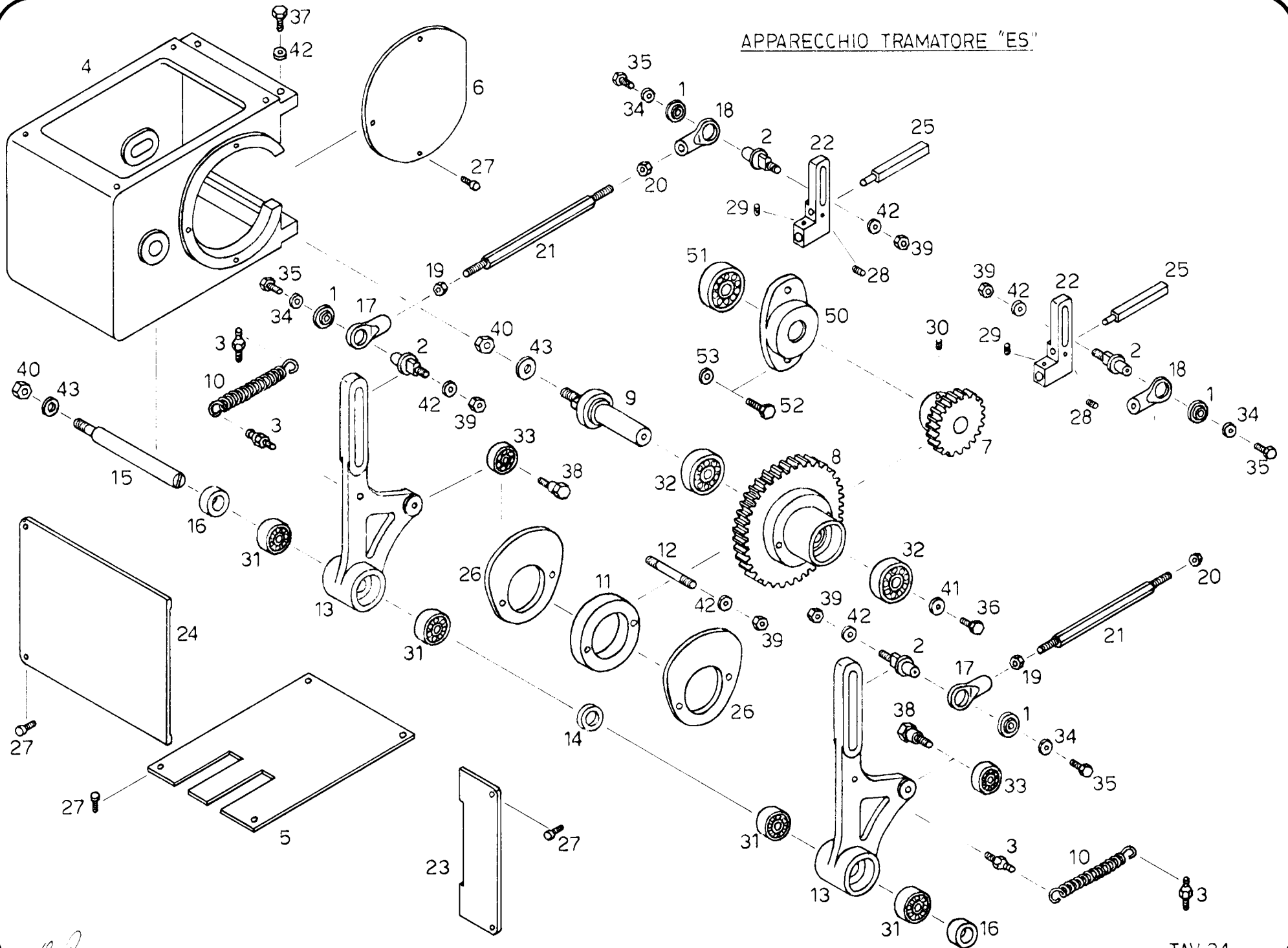

G. Passari

Fig. N.	Part. N.	DESCRIZIONE
1	RZR-015/60/165	boccola oscillante
2	RZR-015/60/169	pernetto collegamento braccio a leva
3	RZR-015/60/232	pernetto agganciamento molle
4	RZR-015/60/7700	supporto per apparecchio tramatore a doppia camme
5	RZR-015/60/7701	carterino per supporto
6	RZR-015/60/7702	coperchietto per supporto tramatore
7	RZR-015/60/7703	ingranaggio conduttore
8	RZR-P01560/7704	ingranaggio condotto con mozzo porta camme
9	RZR-015/60/7706	perno per ingranaggio condotto
10	RZR-015/60/7707	molla ritorno leva
11	RZR-015/60/7708	anello distanziale camme
12	RZR-015/60/7709	prigioniero per bloccaggio camme
13	RZR-015/60/7710	leva di comando barre
14	RZR-015/60/7711	anello distanziale
15	RZR-015/60/7712	perno per leva tramatore doppia camme
16	RZR-015/60/7713	anello di spallamento per leve di comando barre
17	RZR-015/60/7714	testa di biella filetto destro collegamento leva
18	RZR-015/60/7715	testa di biella filetto sinistro collegamento barre
19	RZR-015/60/7716	dado filetto destro per bracci di biella
20	RZR-015/60/7717	dadi filetto sinistro per bracci di biella
21	RZR-015/60/7718	braccio di biella
22	RZR-015/60/7719	supportino di attacco biella di comando barra
23	RZR-015/60/7720	semicoperchio anteriore cassetta laterale sinistra
24	RZR-015/60/7721	semicoperchio posteriore cassetta laterale sinistra
25	RZR-015/60/7722	pernetto guidabarre
26	RZR-015/60/7723	camme per comando barre da 16 aghi
26	RZR-015/60/7724	camme per comando barre da 22 aghi
26	RZR-015/60/7725	camme per comando barre da 30 aghi
27	RZR-1/G/10	vite a testa cilindrica taglio cacciavite
28	RZR-3/D/6	vite senza testa con esagono incassato
28	RZR-3/D/8	vite senza testa con esagono incassato
30	RZR-3/E/10	vite senza testa con esagono incassato
31	RZR-4/F/15	cuscinetto radiale ad una corona di sfere
32	RZR-4/H/20	cuscinetto radiale ad una corona di sfere
33	RZR-4/T/12	cuscinetto radiale ad una corona di sfere
34	RZR-14/B/5	rondella speciale
35	RZR-36/E/10	vite a testa esagonale
36	RZR-36/G/15	vite a testa esagonale
37	RZR-36/G/20	vite a testa esagonale
38	RZR-40/P/8	perno cuscinetto leva
39	RZR-51/H/8	dado esagonale
40	RZR-51/M/12	dado esagonale

APPARECCHIO TRAMATORE "ES"

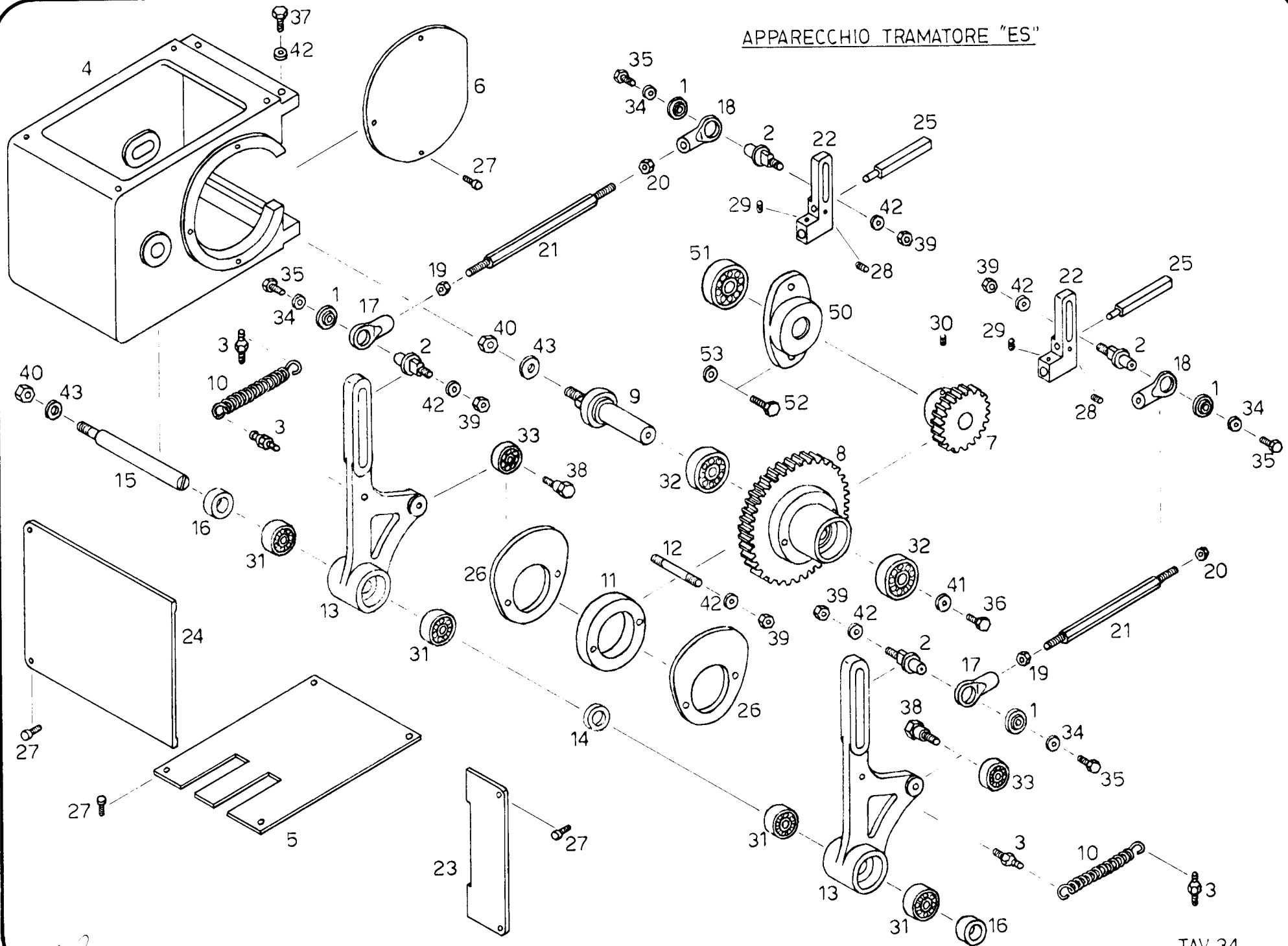

G. Passeri

Fig. N.	Part. N.	DESCRIZIONE
41	RZR-60/H/8	rondella speciale
42	RZR-62/F/8	rondella
43	RZR-62/H/12	rondella
SUPPORTO CENTRALE ALBERO LATERALE SINISTRO		
50	RZR-015/60/7729	supporto per cuscinetto centrale
51	RZR-4/R/20	cuscinetto radiale ad una corona di sfere
52	RZR-36/G/25	vite a testa esagonale
53	RZR-62/F/8	rondella
NB.: A richiesta può essere fornito un apparecchio tramatore a doppia camme per PB 600, PB 800 e PB 1000 richiedendo: RZR-G01560/7700		

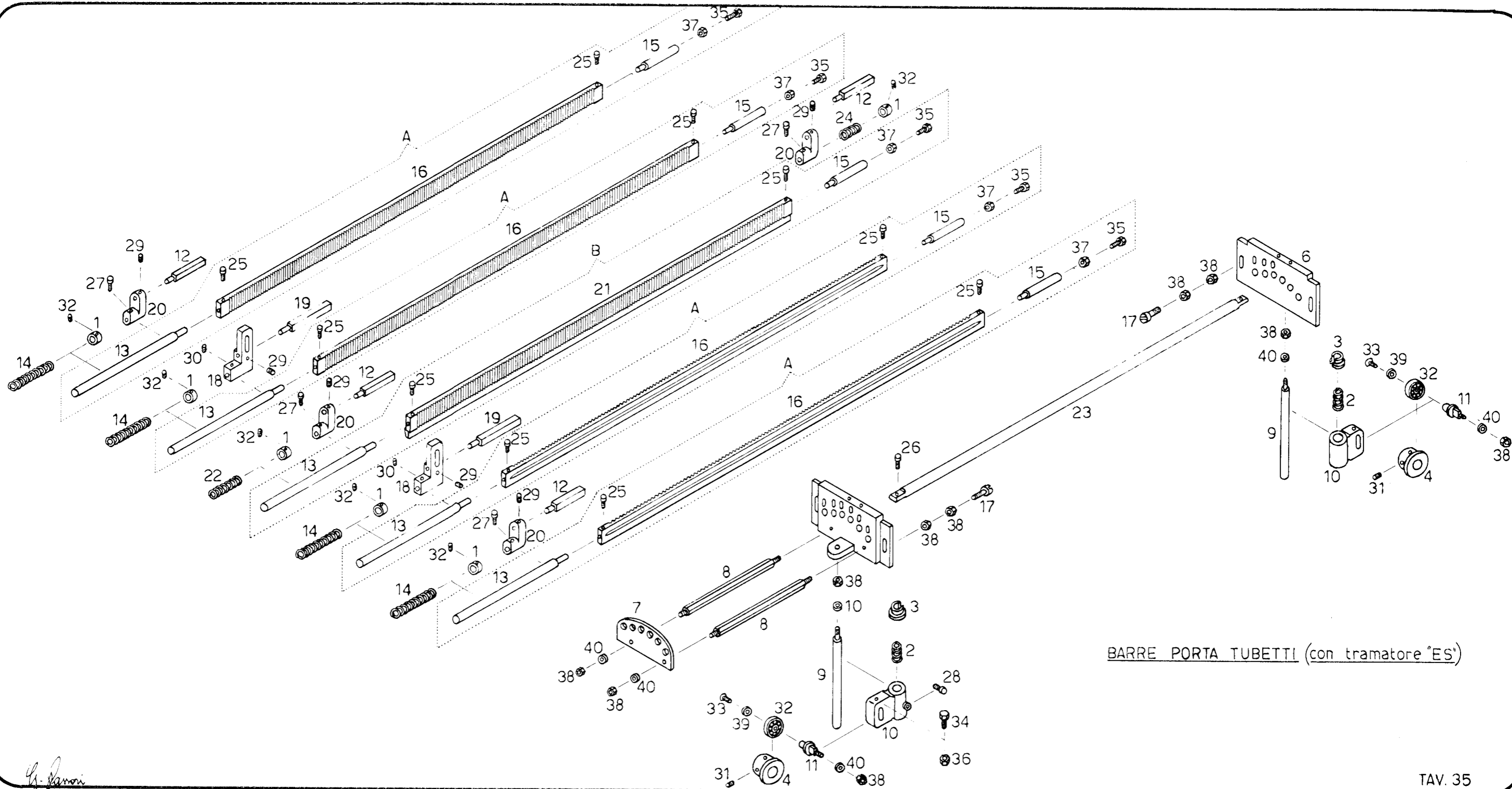

BARRE PORTA TUBETTI (con tramatore "ES")

G. Ferrari

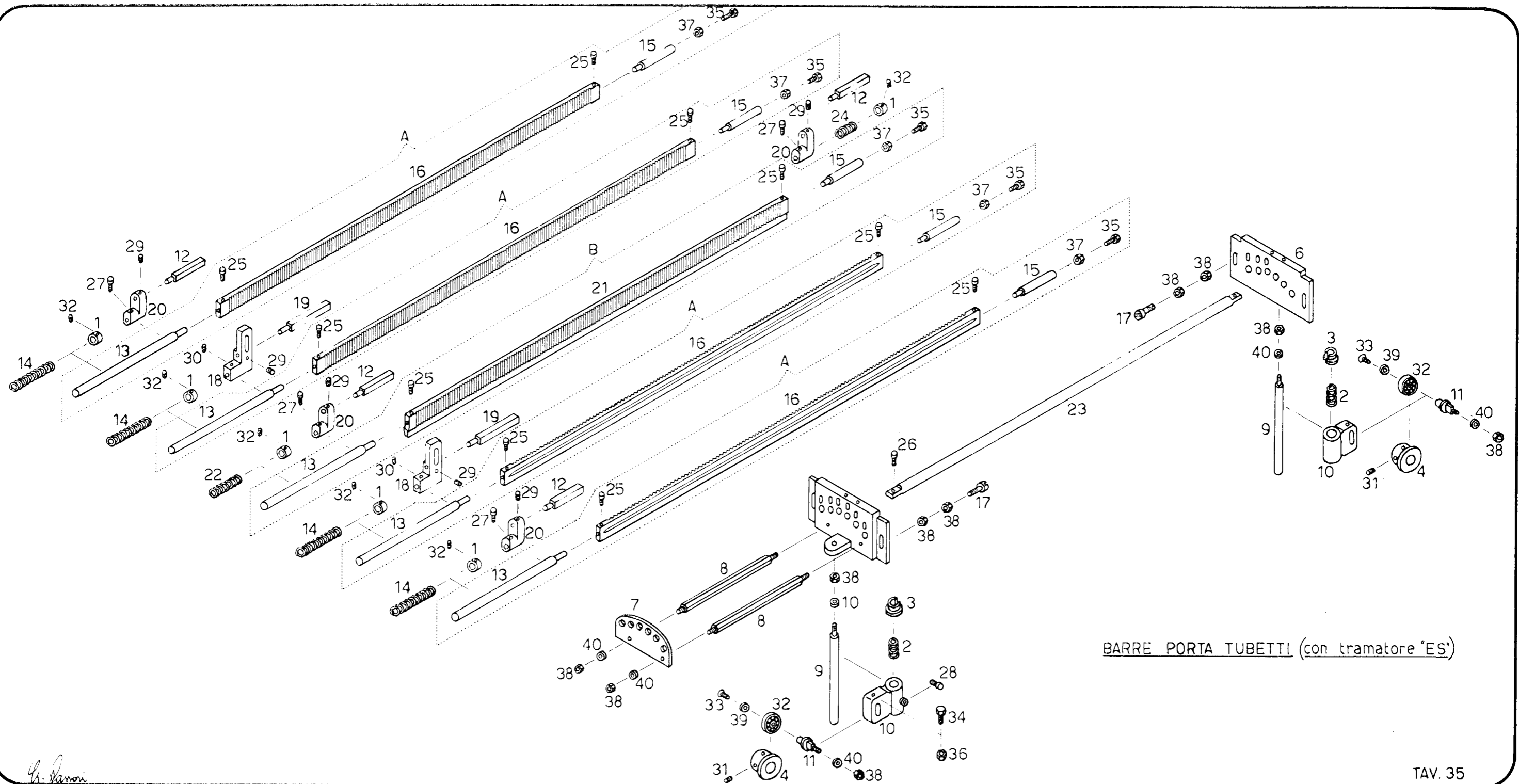

BARRE PORTA TUBETTI (con tramatore 'ES')

G. Ramoni

Fig. N.	Part. N.	DESCRIZIONE
37	RZR-51/G/6	dado esagonale
38	RZR-51/H/8	dado esagonale
39	RZR-60/A/4	rondella speciale
40	RZR-62/F/8	rondella
<p>NB.:</p>		
<p>A richiesta può essere fornita una barra tubetti riferimento "A" (completa montata)</p>		
<p>richiedendo il:</p>		
<p>RZR-G01560/199 barra tubetti completa montata per PB 600 fin. 15</p>		
<p>RZR-G01460/420 barra tubetti completa montata per PB 600 fin. 14</p>		
<p>RZR-G01260/450 barra tubetti completa montata per PB 600 fin. 12</p>		
<p>RZR-G01580/360 barra tubetti completa montata per PB 800 fin. 15</p>		
<p>RZR-G01480/400 barra tubetti completa montata per PB 800 fin. 14</p>		
<p>RZR-G01280/480 barra tubetti completa montata per PB 800 fin. 12</p>		
<p>A richiesta può essere fornita una barra tubetti rinforzata riferimento "B"</p>		
<p>(completa montata) richiedendo il:</p>		
<p>RZR-G01560/7752 barra tubetti rinforzata completa montata per PB 600 fin. 15</p>		
<p>RZR-G01460/7753 barra tubetti rinforzata completa montata per PB 600 fin. 14</p>		
<p>RZR-G01260/7754 barra tubetti rinforzata completa montata per PB 600 fin. 12</p>		
<p>RZR-G01580/7755 barra tubetti rinforzata completa montata per PB 800 fin. 15</p>		
<p>RZR-G01480/7756 barra tubetti rinforzata completa montata per PB 800 fin. 14</p>		
<p>RZR-G01280/7757 barra tubetti rinforzata completa montata per PB 800 fin. 12</p>		

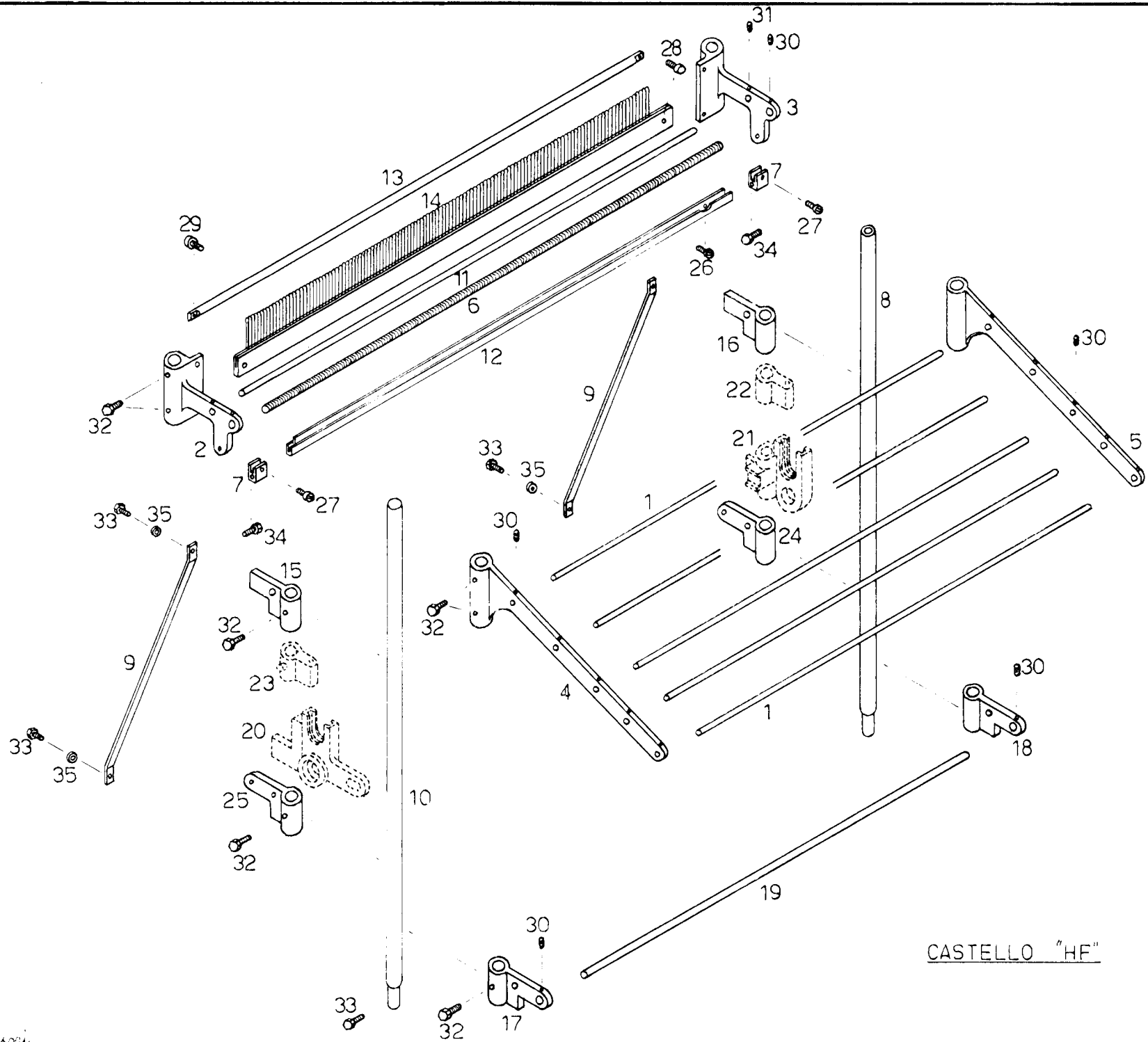

CASTELLO "HF"

G. Fasori

Fig. N.	Part. N.	DESCRIZIONE
1	RZR-015/60/065	asta divisione fili per PB 600
1	RZR-015/80/380	asta divisione fili per PB 800
2	RZR-015/60/250	supporto sinistro per pettine superiore PB 600 - PB 800
3	RZR-015/60/251	supporto destro per pettine superiore PB 600 - PB 800
4	RZR-015/60/252	supporto sinistro aste divisione fili PB 600 - PB 800
5	RZR-015/60/253	supporto destro aste divisione fili PB 600 - PB 800
6	RZR-015/60/260	vite divisione fili pettine superiore per PB 600 fin. 15-14
6	RZR-012/60/456	vite divisione fili pettine superiore per PB 600 fin. 12
6	RZR-015/80/376	vite divisione fili pettine superiore per PB 800 fin. 15-14
6	RZR-012/80/485	vite divisione fili pettine superiore per PB 800 fin. 12
7	RZR-015/60/264	cavalotto per comando arresto automatico
8	RZR-015/60/265	piantana destra castello superiore
9	RZR-015/60/266	asta sostegno piantana
10	RZR-015/60/267	piantana sinistra castello superiore
11	RZR-015/60/292	asta per pettine superiore per PB 600
11	RZR-015/80/377	asta per pettine superiore per PB 800
12	RZR-G01560/294	comando per arresto automatico castello per PB 600
12	RZR-G01580/379	comando per arresto automatico castello per PB 800
13	RZR-015/60/323	asta rinvio fili per pettine a coppiglia superiore per PB 600
13	RZR-015/80/414	asta rinvio fili per pettine a coppiglia superiore per PB 800
14	RZR-015/60/324	pettine a coppiglia superiore per PB 600 fin. 15
14	RZR-014/60/443	pettine a coppiglia superiore per PB 600 fin. 14
14	RZR-012/60/475	pettine a coppiglia superiore per PB 600 fin. 12
14	RZR-015/80/397	pettine a coppiglia superiore per PB 800 fin. 15
14	RZR-014/80/408	pettine a coppiglia superiore per PB 800 fin. 14
14	RZR-012/80/489	pettine a coppiglia superiore per PB 800 fin. 12
15	RZR-035/60/849	supporto sinistro asta sostegno piantana
16	RZR-035/60/850	supporto destro asta sostegno piantana
17	RZR-015/60/7744	supporto sinistro per asta rinvio fili 1 ^a barra
18	RZR-015/60/7745	supporto destro per asta rinvio fili 1 ^a barra
19	RZR-015/60/7746	asta rinvio fili 1 ^a barra per PB 600
19	RZR-015/80/7747	asta rinvio fili 1 ^a barra per PB 800
20	RZR-015/60/7952	supporto sinistro per rulli
21	RZR-015/60/7953	supporto destro per rulli
22	RZR-015/60/7954	porta molla destra per rulli
23	RZR-015/60/7955	porta molla sinistra per rulli
24	RZR-015/60/8121	supporto destro per piatto fissa cantra
25	RZR-015/60/8122	supporto sinistro per piatto fissa cantra
26	RZR-1/D/5	vite a testa cilindrica taglio cacciavite
27	RZR-1/E/5	vite a testa cilindrica taglio cacciavite
28	RZR-2/B/10	vite a testa cilindrica esagono incassato
29	RZR-2/B/15	vite a testa cilindrica esagono incassato
30	RZR-16/F/6	vite senza testa con estremità piana
31	RZR-16/F/8	vite senza testa con estremità piana
32	RZR-36/F/10	vite a testa esagonale
33	RZR-36/F/15	vite a testa esagonale
34	RZR-36/F/25	vite a testa esagonale
35	RZR-62/D/6	rondella

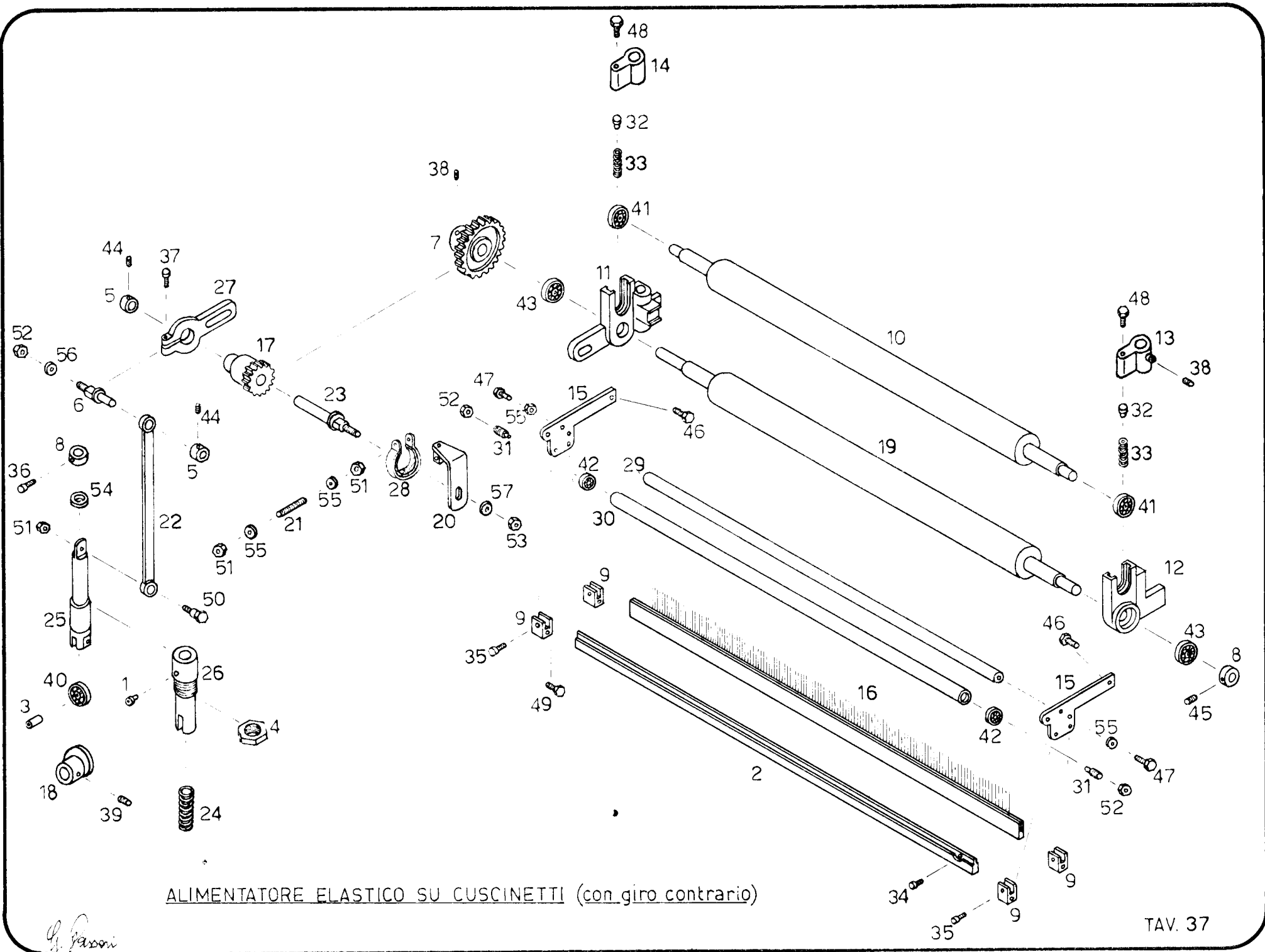

G. Fassi

Fig. N.	Part. N.	DESCRIZIONE
1	RZR-015/60/037	oliatore a sfera
2	RZR-G01560/123	comando per arresto automatico per PB 600
2	RZR-G01580/382	comando per arresto automatico per PB 800
3	RZR-015/60/125	perno per cuscinetto pistone canotto
4	RZR-015/60/156	ghiera per canotto
5	RZR-015/60/191	anello ferma braccio
6	RZR-015/60/204	perno per leva
7	RZR-015/60/208	ingranaggio per movimento rulli
8	RZR-015/60/245	anello
9	RZR-015/60/264	cavallotto per comando arresto automatico
10	RZR-015/60/7951	rullo superiore per PB 600
10	RZR-015/80/7971	rullo superiore per PB 800
11	RZR-015/60/7952	supporto sinistro per rulli
12	RZR-015/60/7953	supporto destro per rulli
13	RZR-015/60/7954	porta molla destra per rulli
14	RZR-015/60/7955	porta molla sinistra per rulli
15	RZR-015/60/7956	piattina porta aste rinvio elastici
16	RZR-P01560/7957	pettine aperto divisione elastici PB 600 fin. 15
16	RZR-P01460/7958	pettine aperto divisione elastici PB 600 fin. 14
16	RZR-P01260/7959	pettine aperto divisione elastici PB 600 fin. 12
16	RZR-P01580/7972	pettine aperto divisione elastici PB 800 fin. 15
16	RZR-P01480/7973	pettine aperto divisione elastici PB 800 fin. 14
16	RZR-P01280/7974	pettine aperto divisione elastici PB 800 fin. 12
17	RZR-G01560/7960	scatto completo per alimentatore (giro contrario)
18	RZR-015/60/8000	camme per alimentatore
19	RZR-P01560/8002	rullo inferiore per PB 600
19	RZR-P01580/8043	rullo inferiore per PB 800
20	RZR-P01560/8005	supporto freno per scatto
21	RZR-015/60/8007	filettato freno per scatto
22	RZR-015/60/8008	braccio per alimentatore
23	RZR-015/60/8009	perno per scatto
24	RZR-015/60/8010	molla per pistone
25	RZR-015/60/8011	pistone per canotto
26	RZR-015/60/8012	canotto
27	RZR-015/60/8017	leva per scatto
28	RZR-P01560/8021	freno per scatto
29	RZR-015/60/8030	asta fissa rinvio elastici per PB 600
29	RZR-015/80/8035	asta fissa rinvio elastici per PB 800
30	RZR-015/60/8031	asta ruotante rinvio elastici per PB 600
30	RZR-015/80/8036	asta ruotante rinvio elastici per PB 800
31	RZR-015/80/8044	vite per asta ruotante
32	RZR-015/60/8116	tappo per molla
33	RZR-015/60/8133	molla pressione rulli
34	RZR-1/D/5	vite a testa cilindrica taglio cacciavite
35	RZR-1/E/5	vite a testa cilindrica taglio cacciavite
36	RZR-2/C/10	vite a testa cilindrica esagono incassato
37	RZR-2/C/25	vite a testa cilindrica esagono incassato

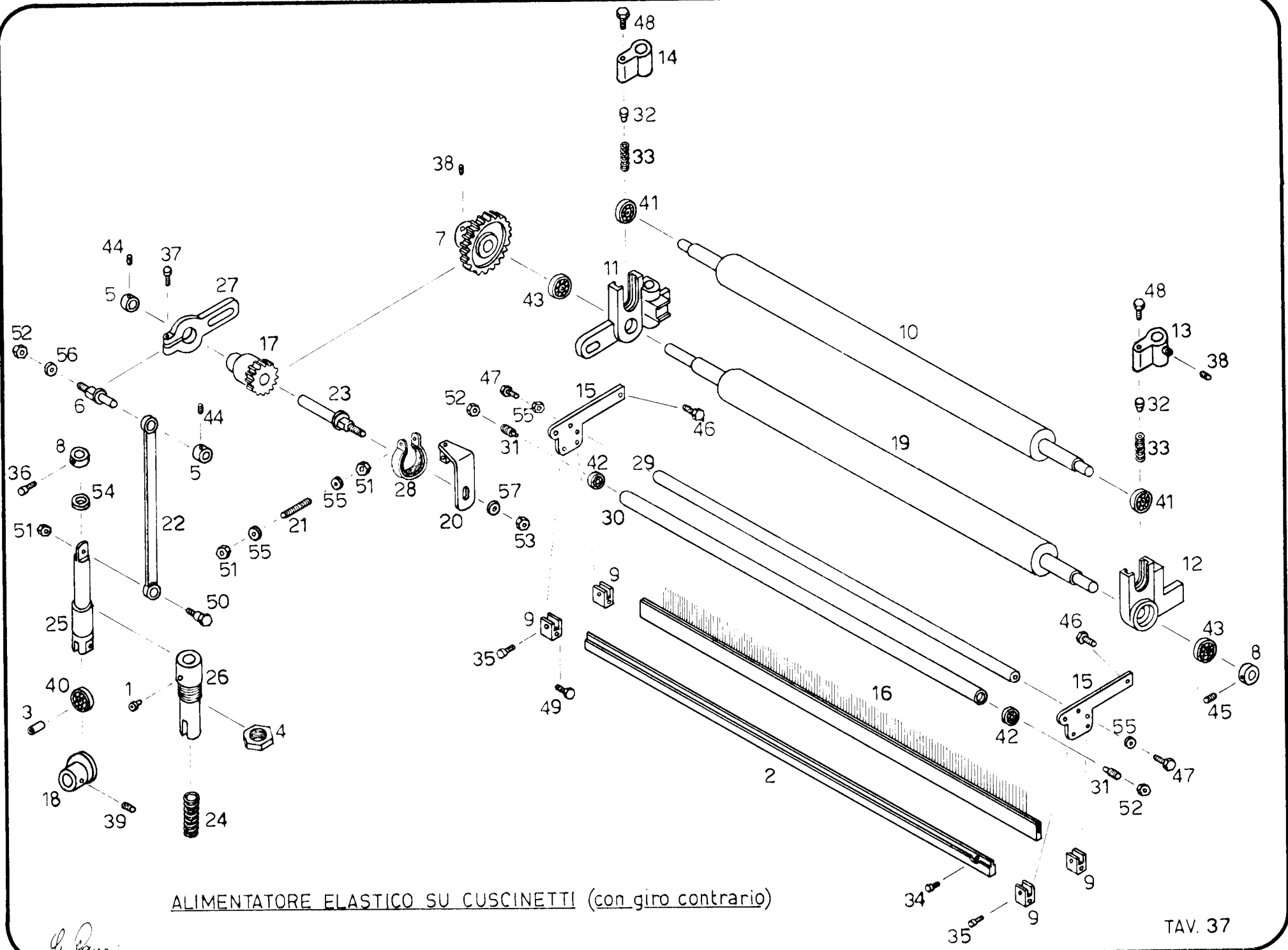

ALIMENTATORE ELASTICO SU CUSCINETTI (con giro contrario)

G. Pisoni

Fig. N.	Part. N.	DESCRIZIONE
38	RZR-3/D/10	vite senza testa con esagono incassato
39	RZR-3/E/8	vite senza testa con esagono incassato
40	RZR-4/C/10	cuscinetto radiale ad una corona di sfere
41	RZR-4/E/12	cuscinetto radiale ad una corona di sfere
42	RZR-4/S/5	cuscinetto radiale ad una corona di sfere
43	RZR-4/U/16	cuscinetto radiale ad una corona di sfere
44	RZR-16/F/4	vite senza testa ad estremità piana
45	RZR-16/G/6	vite senza testa ad estremità piana
46	RZR-36/F/10	vite a testa esagonale
47	RZR-36/F/15	vite a testa esagonale
48	RZR-36/F/20	vite a testa esagonale
49	RZR-36/F/22	vite a testa esagonale
50	RZR-40/B/14	vite perno a testa esagonale
51	RZR-51/G/6	dado esagonale
52	RZR-51/H/8	dado esagonale
53	RZR-51/L/10	dado esagonale
54	RZR-58/E/15	rondella speciale per pistone alimentatore
55	RZR-62/D/6	rondella
56	RZR-62/F/8	rondella
57	RZR-62/G/10	rondella

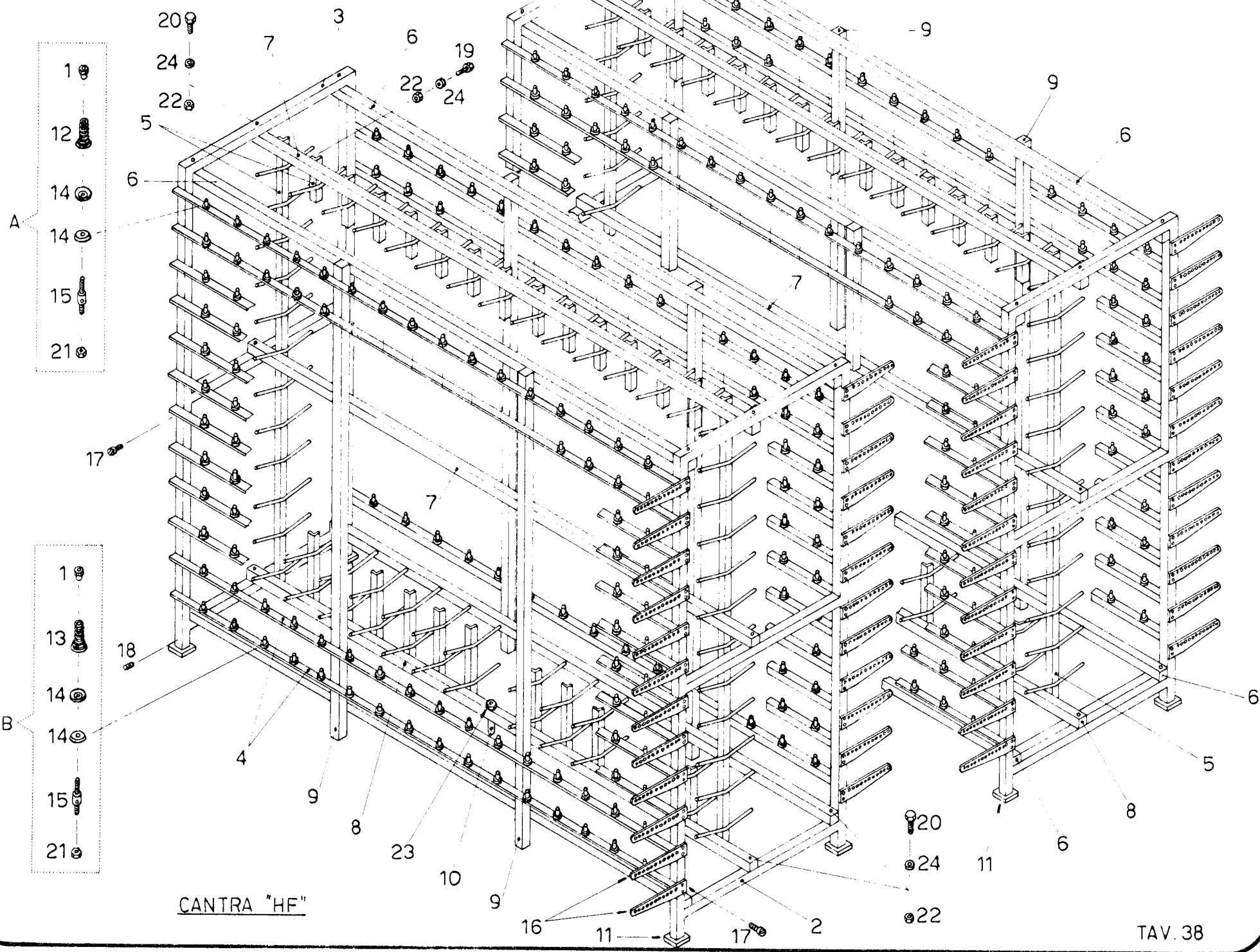

CANTRA "HF"

Fig. N.	Part. N.	DESCRIZIONE
1	RZR-015/60/068	ghiera
2	RZR-015/60/7500	telaio anteriore
3	RZR-015/60/7501	telaio posteriore
4	RZR-015/60/7502	angolare porta tensioni da 16 tensioni
5	RZR-P01560/7503	angolare con sostegni porta coni
6	RZR-015/60/7504	scatolato unione telaio anteriore al posteriore
7	RZR-015/60/7505	scatolato superiore e centrale porta aste coni
8	RZR-015/60/7506	scatolato inferiore porta angolare porta coni
9	RZR-015/60/7507	scatolato di sostegno centrale angolare porta tensioni
10	RZR-015/60/7508	sostegno centrale scatolato inferiore porta coni
11	RZR-015/60/8201	pedino per cantra
12	RZR-015/60/8202	molla leggera tensione filo cantra
13	RZR-015/60/8203	molla pesante tensione filo cantra
14	RZR-015/60/8204	piattelli tensioni con molle
15	RZR-015/60/8205	perni tensioni con molle
16	RZR-015/80/8254	piastra passafili da 16 fori
17	RZR-1/G/10	vite a testa cilindrica
18	RZR-16/F/4	vite senza testa ad estremità piana
19	RZR-36/F/30	vite a testa esagonale
20	RZR-36/F/50	vite a testa esagonale
21	RZR-51/F/5	dado esagonale
22	RZR-51/G/6	dado esagonale
23	RZR-51/H/8	dado esagonale
24	RZR-62/D/6	rondella
<p>NB.:</p> <p>A richiesta può essere fornito un gruppo tensione completo con molla leggera (composta di tutti i pezzi delimitati dalla linea punteggiata "A") richiedendo: RZR-G01560/8202</p> <p>A richiesta può essere fornito un gruppo tensione completo con molla pesante (composta di tutti i pezzi delimitati dalla linea punteggiata "B") richiedendo: RZR-G01560/8203</p> <p>A richiesta può essere fornita una cantra completa tipo "HF" per PB 600 e PB 800 da 768 posti rocche (di cui 192 posti rocche con tensioni con molle pesanti) richiedendo: RZR-GG01560 ~500</p>		

CF Italia srl Corso Colombo, 46 21013 Gallarate (VA) Italia Tel. +39 0331 75071 www.cfirmoldi.com / info@cfirmoldi.com
Rimoldi Of America, 2315 N.W. 107 Avenue-Suite M43 33172 Miami, FL USA Ph: ++1 305 477 9943 lmelocchi@rimoldiusa.com