

# Rumoldi

ARCHIVIO

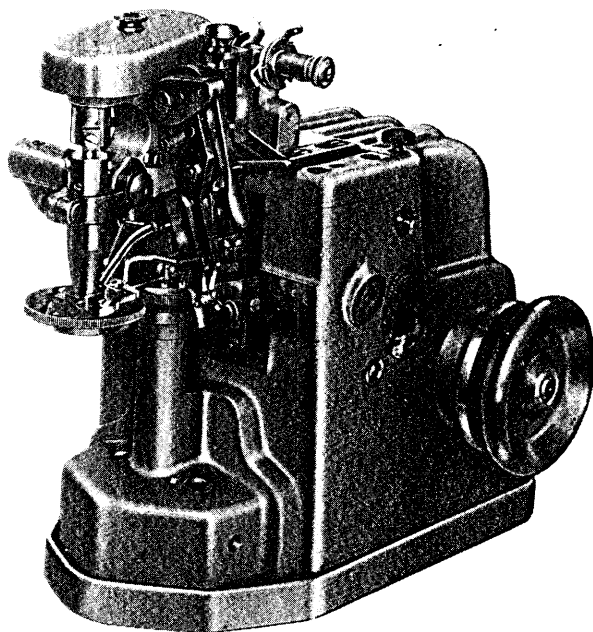

**CATALOGO PEZZI DI RICAMBIO**  
**classe COV**

**n°22**

# CATALOGO PEZZI RICAMBIO

## ISTRUZIONI

Il presente catalogo illustra e comprende tutti i particolari delle macchine classe c. OV e derivate che si possono sostituire senza alcun adattamento o particolari lavorazioni.

Il catalogo è suddiviso in vari gruppi e, in ogni tavola illustrante il gruppo, sono richiamati tutti i particolari che lo compongono.

Le tavole n. 12-13-14-15-16-17 illustrano i pezzi speciali delle macchine c. OV.1 - c. OV.A - c. OV A1 - c. OV AS - c. OV BS - c. OV.D1 derivate dalla macchina base c. OV, perciò tutti i pezzi che non sono richiamati in dette tavole, si debbono ricercare nelle tavole della macchina base

Il catalogo comprende un indice generale numerico che elenca i numeri dei particolari in ordine progressivo di numero per facilitare la ricerca del pezzo e per determinare a quale tavola appartiene

Per il buon funzionamento e per la lunga durata della macchina, si raccomanda di usare soltanto pezzi originali RIMOLDI

## PROCEDURE DI ORDINAZIONE

Onde garantire un tempestivo invio dei pezzi di ricambio occorrenti, è assolutamente necessario attenersi scrupolosamente alle norme seguenti:

- indicare il numero di matricola della macchina;
- indicare il numero di disegno dei particolari richiesti;
- scrivere per esteso la denominazione del particolare stesso;
- la quantità.

PRIMA EDIZIONE

1966

**S.p.A. VIRGINIO RIMOLDI & C.**  
macchine per cucire ad uso industriale

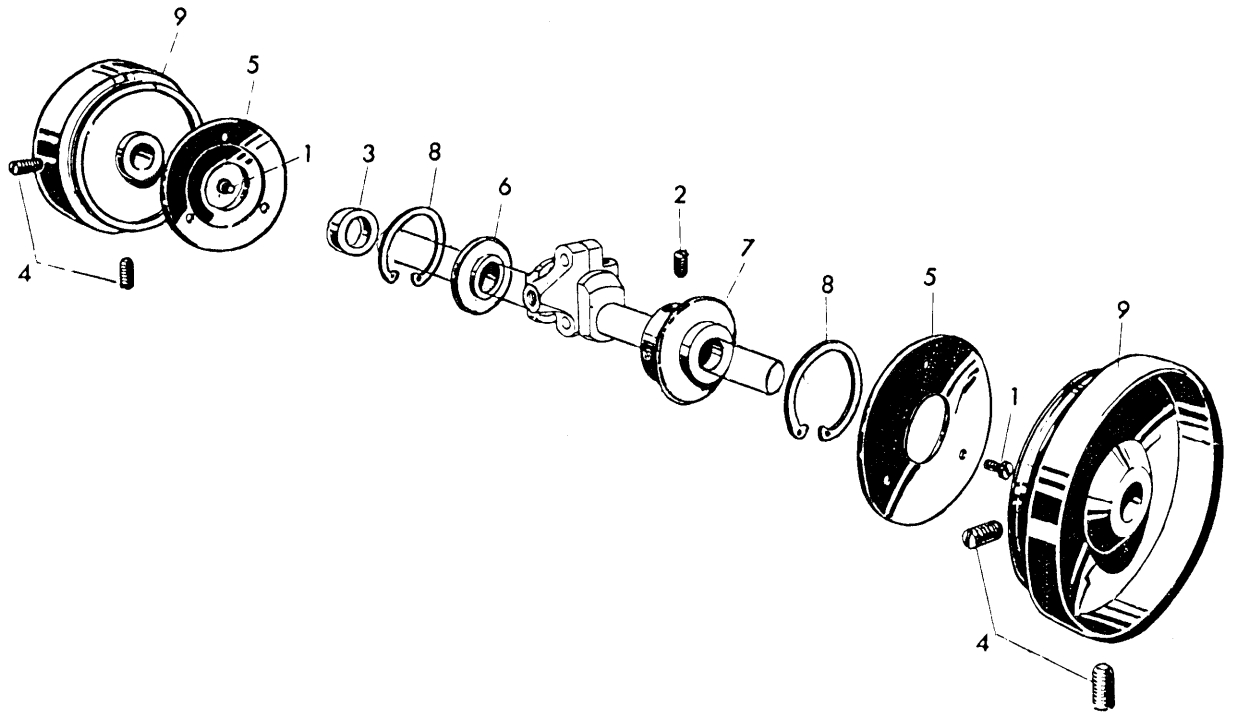

N° RIF.	N° DISEGNO	DENOMINAZIONE	QUANT.	N° RIF.	N° DISEGNO	DENOMINAZIONE	QUANT.
1	001-E 10	vite fissaggio carterino	6	6	540-711	scatola sinistra	1
2	019-E-8	grano fissaggio anello di rasamento	2	7	540-710	bussola per scatola destra	1
3	540-709. 1	al atore per scatole	2	8	540-712	bussola per scatola sinistra	1
4	1008 b	vite fissaggio volantini	4	9	540-008 2	traversino per scatole	2
5	540-713	scatola destra	1				

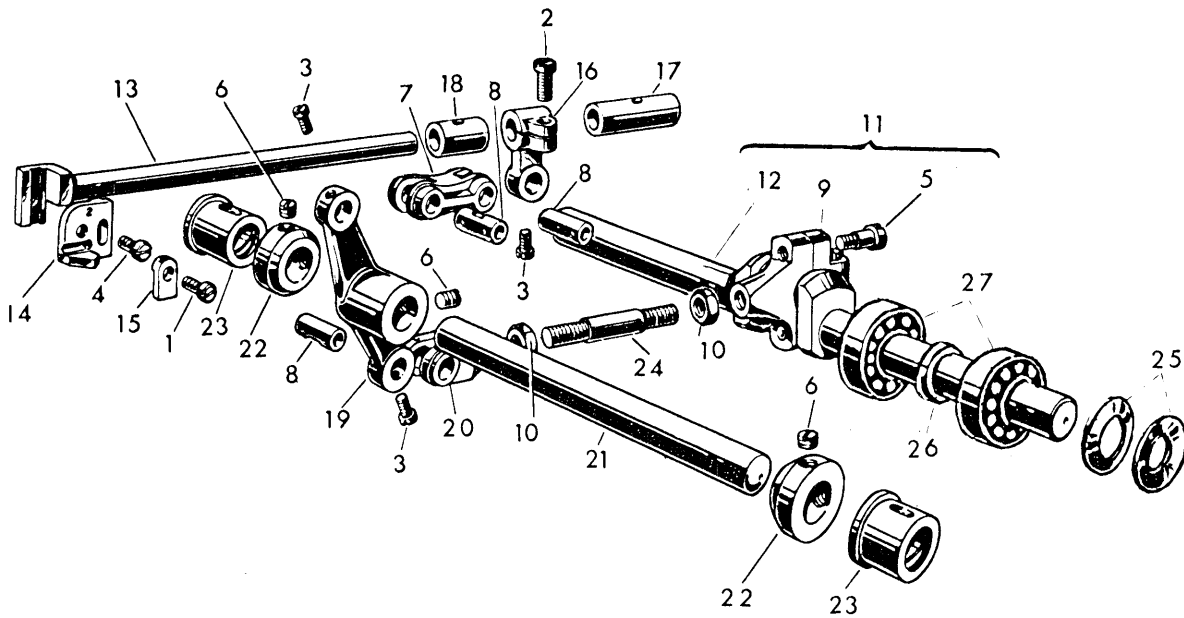

N° RIF.	N° DISEGNO	DENOMINAZIONE	QUANT.	N° RIF.	N° DISEGNO	DENOMINAZIONE	QUANT.
1	001-D-6	vite per piastrina per fissaggio ago	1	15	3560	piastrina fissaggio ago	1
2	001-E-9	vite per attacco barra ago	1	16	3562	attacco per barra ago	1
3	003-A-4,5	vite per bussolette	3	17	3566	bussola posteriore barra ago	1
4	007-D-7	vite fissaggio squadretta porta ago	1	18	3567	bussola anteriore barra ago	1
5	010-M-11,7	vite per biella	1	19	3570	leva comando barra ago	1
6	016-F-5	grano filettato	2	20	3578	forcella	1
7	1067/2	giunto comando barra ago	1	21	3623	perno centrale per leva com.barra ago	1
8	3527	bussoletta	3	22	3624/1	anello di registro perno	2
9	3531/1	piede di biella	1	23	3625	bussola con battuta	2
10	3538	dado per tirante biella	2	24	3644/1	tirante per biella centrale	1
11	PM.550-009/1	albero principale con biella	1	25	540-705	molla a tazza	4
12	3548	albero principale	1	26	540-706	distanziale	2
13	3558	barra ago	1	27	540-707	cuscinetto a sfere	4
14	3559/a	squadretta porta ago	1				

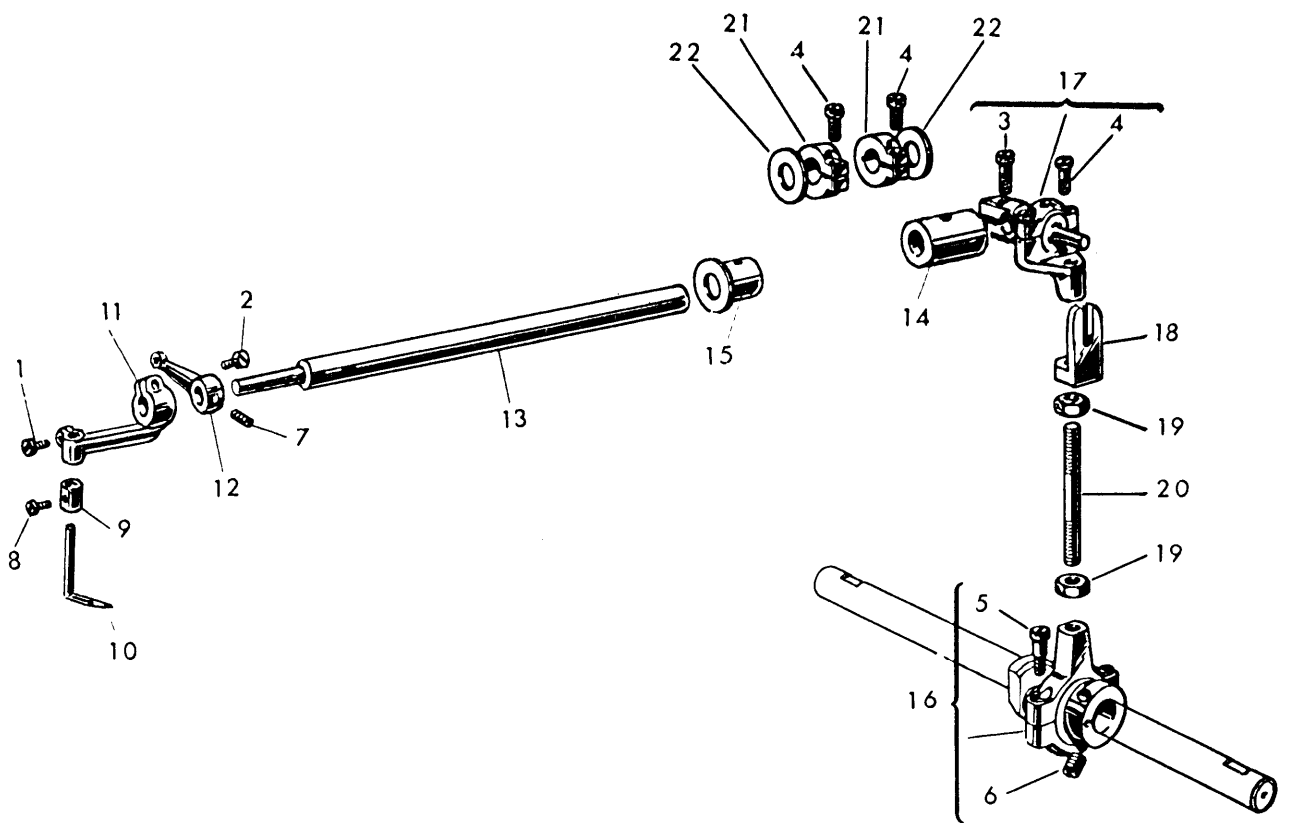

N° RIF.	N° DISEGNO	DENOMINAZIONE	QUANT.	N° RIF.	N° DISEGNO	DENOMINAZIONE	QUANT.
1	001-D-6	vite fissaggio crochet	1	12	550-357	passafilo	1
2	001-E-8	vite per porta crochet	1	13	550-573	albero porta crochet	1
3	005-E-13	vite per sfera di biella	1	14	550-018	bussola posteriore	1
4	007-C-11	vite per testa biella e fascetta	4	15	550-293	bussola anteriore	1
5	010-L-15	vite per piede biella	2	16	PM.3111/3	piede biella con eccentrico	1
6	019-F-5,5	grano filettato fissaggio eccentrico	2	17	PM.3125/2	testa biella con sfera	1
7	025-D-3	grano filettato fissaggio passafilo crochet	1	18	3126	forcella guida sfera	1
8	270-912	vite per anello crochet	1	19	3538	dado per tirante biella	2
9	270-276	anello distanziale per crochet	1	20	3643	tirante per biella del crochet centrale	1
10	550-074/1	crochet centrale	1	21	4030-06	fascetta per barra porta crochet	2
11	550-284	porta crochet	1	22	270-952	rohdella	2

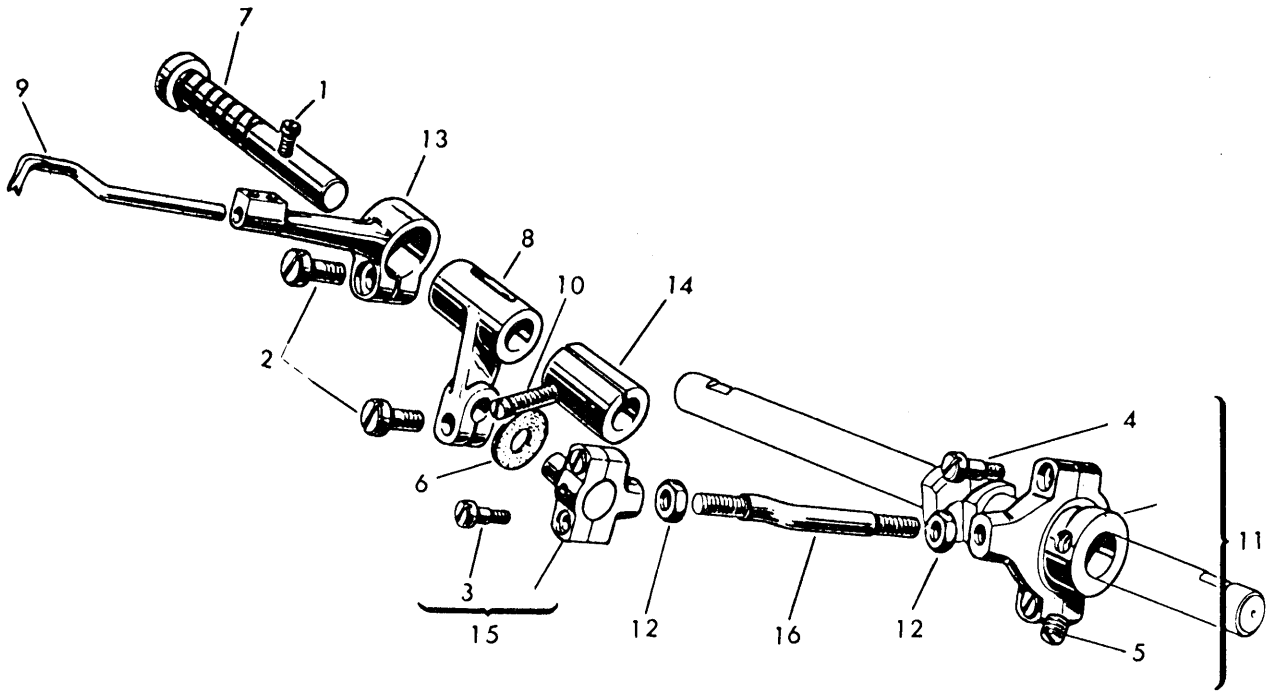

N° RIF.	N° DISEGNO	DENOMINAZIONE	QUANT.	N° RIF.	N° DISEGNO	DENOMINAZIONE	QUANT.
1	003-C-5,5	vite fissaggio crochet laterale xx	2	9	550-075/1	crochet laterale	1
2	007-M-12	vite per braccio e leva	2	10	1008/b	vite senza testa	1
3	010-A-12	vite per testa biella	2	11	PM.3111/2	pie' biella con eccentrico	1
4	010-L-15	vite per piede biella	2	12	3538	dado per tirante biella	2
5	019-F-5,5	grano filettato per eccentrico	2	13	3572/2	braccio porta crochet laterale	1
6	080-D-7	rondella fibra	1	14	3598	bussola per perno leva crochet laterale	1
7	540-334	perno per leva crochet laterale	1	15	PM.3620/1	testa biella con sfera	1
8	540-828	leva comando crochet laterale	1	16	3645	tirante per biella crochet laterale	1

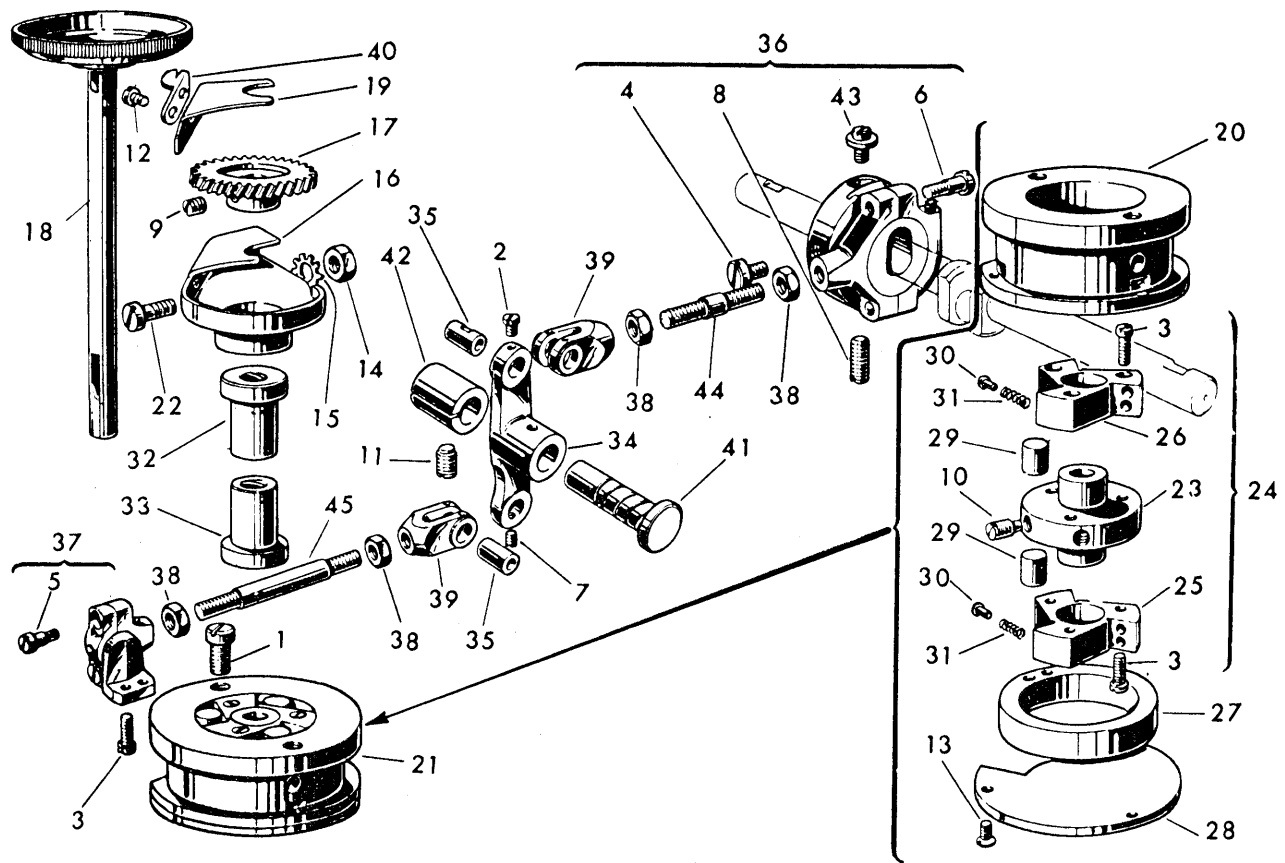

N° RIF.	N° DISEGNO	DENOMINAZIONE	QUANT.	N° RIF.	N° DISEGNO	DENOMINAZIONE	QUANT.
1	001-H-12	vite fissaggio frizione alla macchina	2	24	PM.3146	sostegno completo di settori	1
2	003-A-4,5	vite per bussoletta	1	25	3147	settore destro per frizione	1
3	005-D-10	vite per settori friz. e squadr.	1	26	3148	settore sinistro per frizione	1
4	006-C-7	vite per eccentrico piede biella	1	27	3149	anello per frizione	1
5	010-A-12	vite per testa biella	2	28	3151	disco con apertura	1
6	010-L-15	vite per piede biella	2	29	3155	rullo per frizione	6
7	016-B-4	grano filettato per bussoletta	1	30	3156	perno per molla frizione	12
8	017-F-4	grano filettato per eccentrico piede biella	2	31	3157	molla per perno frizione	12
9	018-E-4	grano filettato per ingranaggio	2	32	3503/a	bussola superiore per disco trasportatore	1
10	020-E-11	grano filettato fissaggio sostegno settori	2	33	3503/b	bussola inferiore per disco trasportatore	1
11	020-F-8	grano filettato per bussola perno leva	1	34	3520/1	leva per movimento frizione	1
12	032-A-4	vite fissaggio tagliafilo	2	35	3527	bussoletta	2
13	032-C-6,5	vite fissaggio disco frizione	3	36	AS.3530/2 A	piede di biella con eccentrico regolabile	1
14	058-C-6	dado per perno supporto	1	37	PM.3533/1	testa di biella con squadretta com. friz.	1
15	540-079	rondella elastica dentata	1	38	3538	dado per tiranti bielle	4
16	540-835	carterino per ingranaggi	1	39	3578	forcella	2
17	540-836	ingranaggio inferiore	1	40	3586/1	tagliafilo	1
18	545-520	disco trasportatore inferiore	1	41	3595	perno per leva movimento frizione	1
19	545-834	carterino supplementare	1	42	3598	bussola per perno movimento frizione	1
20	3145	ghiera per disco trasportatore	1	43	3634	vite di regolazione eccentrico	1
21	AS.3145	frizione a rulli completa	1	44	3641	tirante per biella	1
22	008-H-17	vite fissa carterino ingranaggi	1	45	3642	tirante per frizione	1
23	3146	sostegno per settori frizione	1				

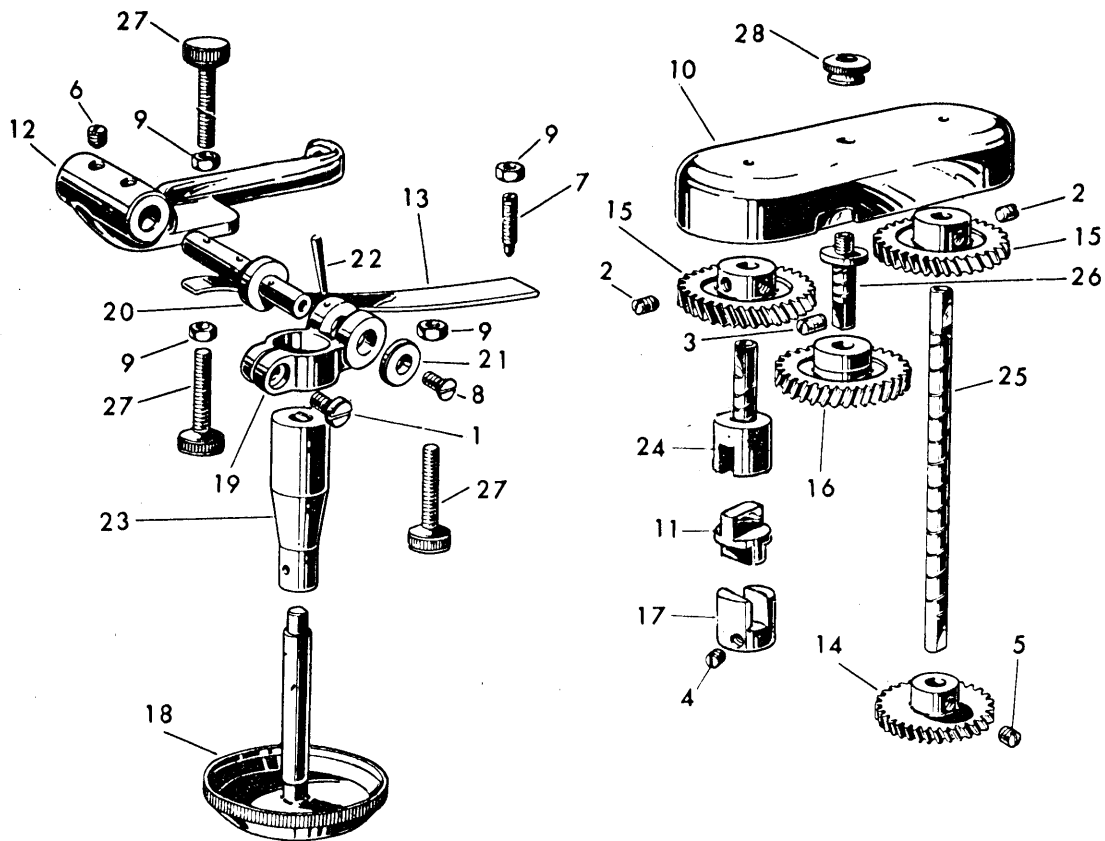

N° RIP.	N° DISEGNO	DENOMINAZIONE	QUANT.	N° RIP.	N° DISEGNO	DENOMINAZIONE	QUANT.
1	007-M-12	vite bloccaggio braccio	1	15	540-840	ingranaggio superiore	2
2	016-F-7	grano filettato per ingranaggi	4	16	PM.540-841	ingranaggio superiore intermedio	1
3	016-F-8	grano filettato fissaggio perno	1	17	540-366	blacchetto inferiore per snodo	1
4	018-D-6,5	grano filettato fissaggio snodo cardanico	2	18	545-579	disco trasportatore superiore	1
5	018-E-4	grano filettato per ingranaggio inferiore	2	19	3511	braccio porta canotto	1
6	022-F-7	grano filettato per leva apertura dischi	2	20	3512	perno per braccio	1
7	024-E-22	grano filettato tenuta molla a balestra	1	21	3513	rondella di battuta	1
8	028-E-10	vite per perno della leva	1	22	3515	spina conica per braccio	1
9	057-P-5	dado esagonale	4	23	3516/1	canotto porta disco superiore	1
10	PM.540-809	coperchio con spina di riferimento	1	24	540-365	blacchetto superiore per snodo	1
11	540-367	giunto a croce	1	25	3564	perno per ingranaggio frizione	1
12	540-832	leva per apertura dischi	1	26	3565	perno per ingranaggio medio	1
13	540-833	molla a balestra richiamo dischi	1	27	3665	vite a pomolo	3
14	540-837	ingranaggio elicoidale inferiore	1	28	3677	pomolo per coperchio	1



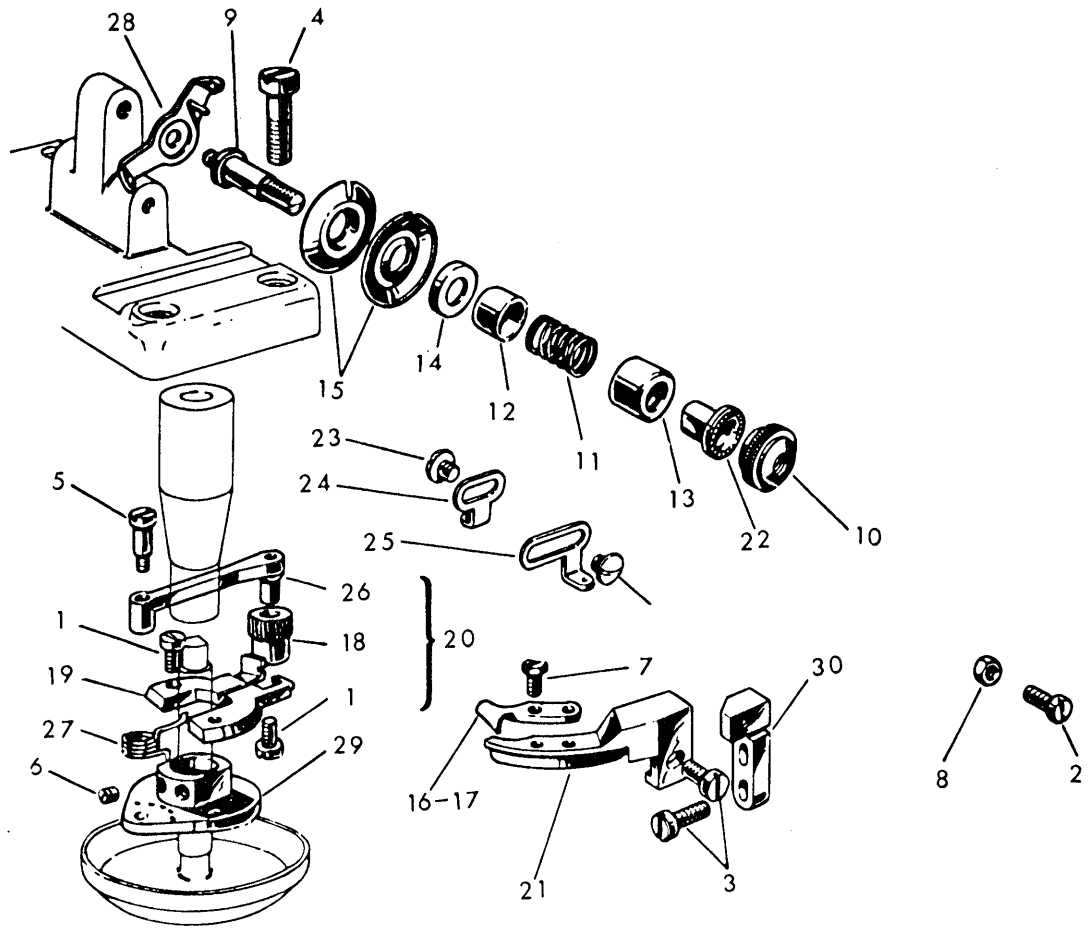

N° RIF.	N° DISEGNO	DENOMINAZIONE	QUANT.	N° RIF.	N° DISEGNO	DENOMINAZIONE	QUANT.
1	004-L-6	vite per guida ago e rullino	2	16	550-191	linguetta (lavori leggeri e medi)	1
2	005-M-10	vite regolazione guida	1	17	550-192	linguetta (lavori pesanti)	1
3	007-F-12	vite per supporto linguetta	3	18	550-515	rullino	1
4	008-G-20	vite fissaggio supporti ruotismi	4	19	550-577. 1	guida per ago	1
5	009-E-11,2	vite fissaggio leva porta rullino	1	20	PM.550-648	leva con rullino	1
6	025-D-3	grano filettato fissaggio flangia	2	21	550-824	porta linguetta	1
7	039-A-9	vite fissaggio linguetta	2	22	1032 a	bussola dentata	2
8	057-E-4	dado per vite regolazione guida	1	23	3610	vite fissaggio guidafilo	2
9	160-030	perno filettato per tensioni	2	24	3611	guidafilo destro	1
10	160-032	pomolo regolazione tensioni	2	25	3613	guidafilo sinistro	1
11	160-232 3	molla tensione	2	26	3648	leva porta rullino	1
12	160-233	protezione inferiore	2	27	3650	molla tensione rullino	1
13	160-234	protezione superiore	2	28	PM.4001-17	passafilo con spinetta	1
14	240-035	scodellino	2	29	4005-02	flangia supporto guida ago	1
15	250-031	disco tensione	4	30	4010-03	supporto per porta linguetta	1

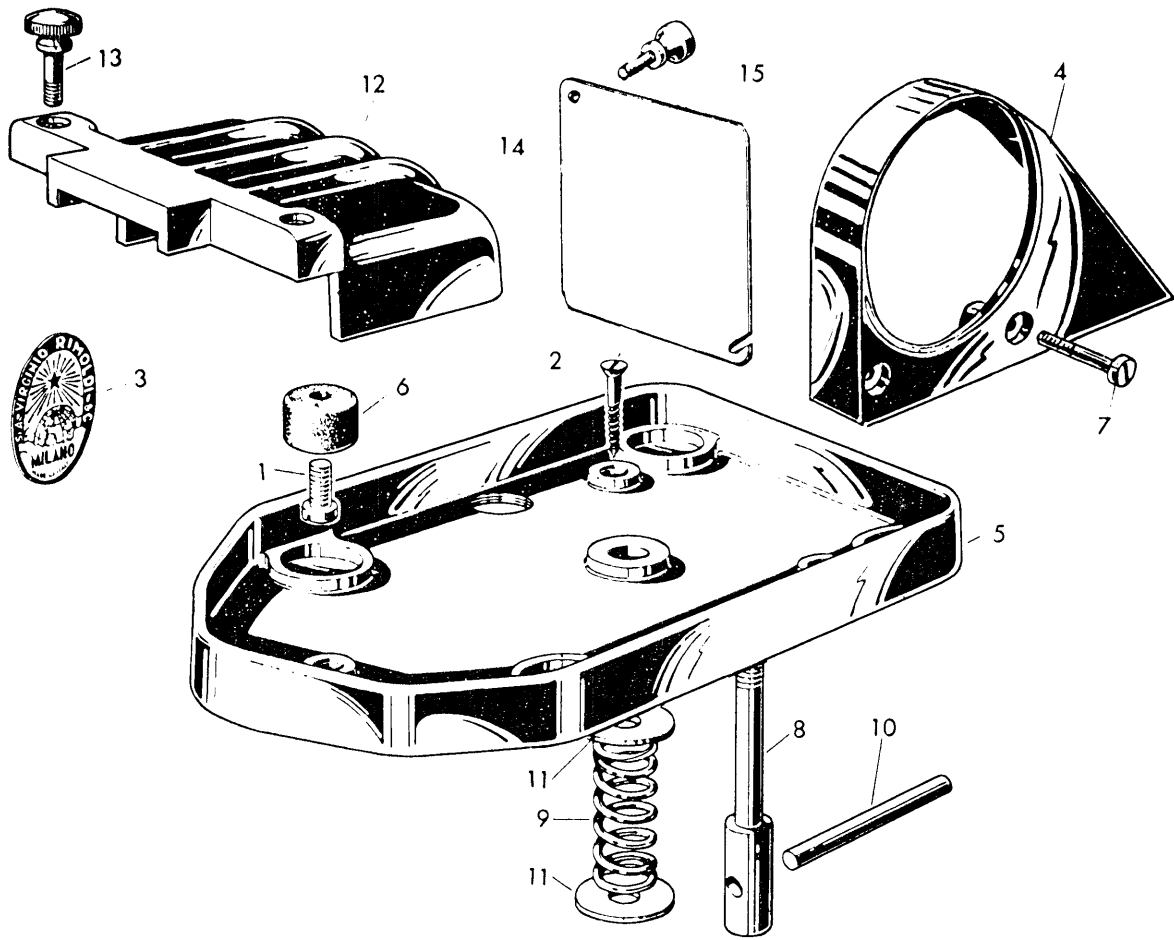

N° RIF.	N° DISEGNO	DENOMINAZIONE	QUANT.	N° RIF.	N° DISEGNO	DENOMINAZIONE	QUANT.
1	001-H 12	vite fissaggio gommini alla macchina	1	9	1152	molla	1
2	TS 20 x 30	vite da legno fissaggio bacinella	1	10	1153	spina per vite	1
3	171	marchio	1	11	1154	rondella appoggio molla	2
4	540-157	paracinghia	1	12	3504	cappello per macchina	1
5	540-001	bacinella	1	13	3550	pomolo fissaggio cappello	2
6	1001 a 1	gommini d'appoggio	4	14	540-216	sportello posteriore	1
7	540-962	vite fissa paracinghia	2	15	508-405	pomolo per sportello posteriore	2
8	1151	vite fissaggio macchina	1				

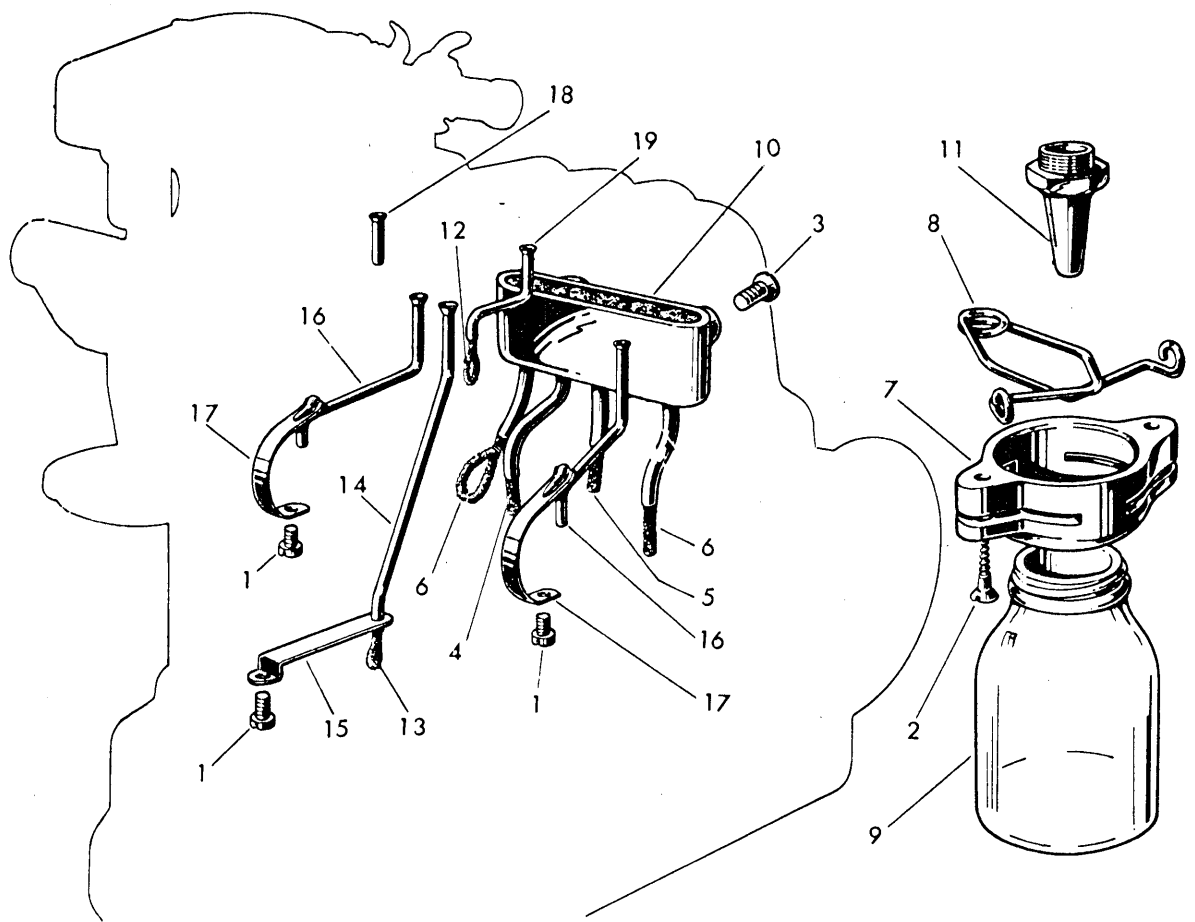

N° RIF.	N° DISEGNO	DENOMINAZIONE	QUANT.	N° RIF.	N° DISEGNO	DENOMINAZIONE	QUANT.
1	001-E-7	vite fissaggio piastrina	3	11	603-453 1	raccordo scarico olio	1
2	TS. 20 x 30	vite da legno fissaggio supporto ampolla	2	12	3636	stoppino lubrificazione	1
3	030-G-10	vite fissaggio vaschetta olio	2	13	3637	stoppino lubrificazione	1
4	092-D-19	stoppino lubrificazione	1	14	3655	tubetto porta olio	1
5	0-2-D-11	stoppino lubrificazione	1	15	3656	piastrina per tubetto	1
6	072-D-12	stoppino lubrificazione	2	16	3659	tubetto porta olio al perno centrale	2
7	240 451	supporto a flangia per ampolla	1	17	3660	piastrina per tubetti	2
8	240 452	molla sostegno ampolla	1	18	3661	tubetto porta olio	1
9	240 454	ampolla raccolta olio	1	19	3662	tubetto porta olio	1
10	G.550-672 3	vaschetta completa di stoppini e spugna	1				

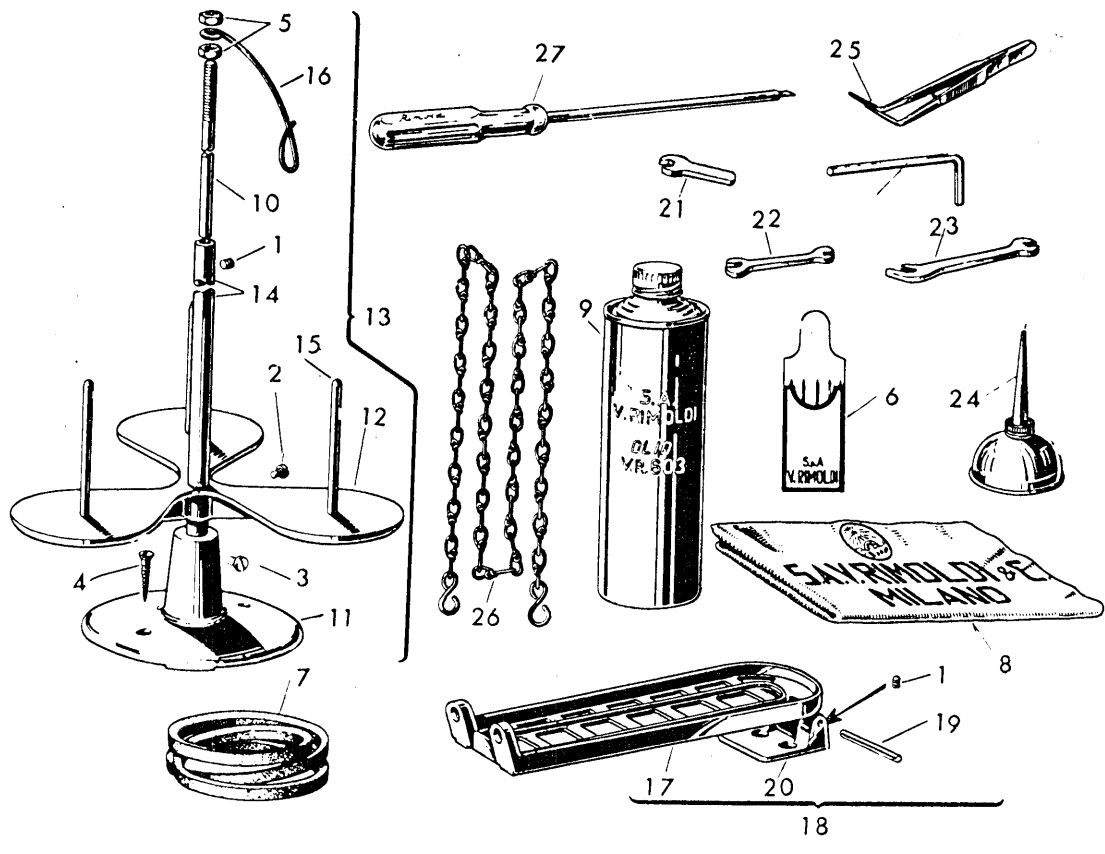

N° RIF.	N° DISEGNO	DENOMINAZIONE	QUANT.	N° RIF.	N° DISEGNO	DENOMINAZIONE	QUANT.
1	016-F-5	grano filettato	3	15	1146	perno per bobine	3
2	001-G-10	grano filettato	2	16	1148	guidafilo	3
3	001-G-12	vite	2	17	01149	pedalina	1
4	TS. 20 x 30	vite da legno	2	18	01149 1	pedalina completa	1
5	058-B-6	dado vissaggio guidafilo	2	19	1149 a	spina per pedalina	1
6	134 R	bustina aghi	1	20	1150	supporto pedalina	1
7	240-155	cinghia	1	21	1155 a	chiave	1
8	318	cuffia copri macchina	1	22	1155 1	chiave doppia 4,2 x 7	1
9	VR. 603	lattina olio	1	23	1156 1	chiave doppia 7 x 9	1
10	910-144	asta superiore per guidafili	1	24	1157 1	slittatore	1
11	01141	base del porta bobine	1	25	1158	pinzetta	1
12	01142	piatto porta bobine	1	26	PM 1159	catenella con ganci	1
13	G.01142	telaietto portafili completo	1	27	270-743	chiave esagonale	1
14	01143	asta inferiore per guidafili	1	28	01161 2	cacciavite medio	1

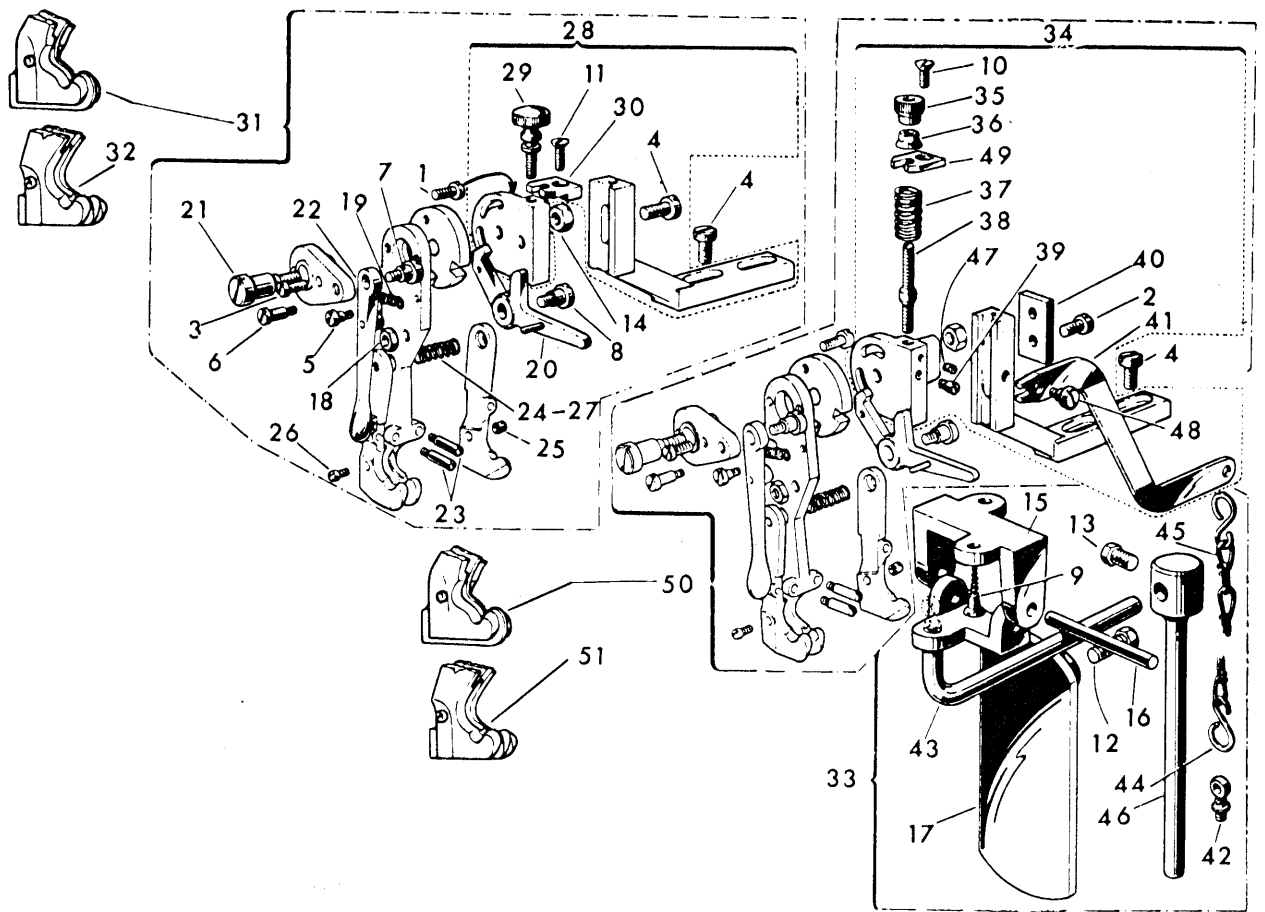

N° RIF.	N° DISEGNO	DENOMINAZIONE	QUANT.	N° RIF.	N° DISEGNO	DENOMINAZIONE	QUANT.
1	001-D-6	vite fissaggio settore guida	2	27	4003-14	molla per alette lana	1
2	001-E-9	vite fissaggio supporto settore guida	2	28	G.4004-00	supporto guida ad altezza fissa	1
3	007-B-10,1	vite fissaggio flangia al corpo	2	29	4004-01	pomolo regolazione supporto	1
4	007-M-12	vite fissaggio supporto guida e settore	3	30	4004-03	piastrina appoggio pomolo	1
5	009-C-8	vite attacco molla	1	31	AS.4015-00	guida fissa diritta completa	1
6	009-D-12,5	vite per attacco molla alla leva	1	32	AS.4016-00	guida fissa rovescia completa	1
7	012-D-10,3	vite attacco levetta	1	33	AS.4022-00	gruppo ginocchiello completo	1
8	012-G-14,5	vite attacco leva con piolo	1	34	G.4022-01	supporto guida ad altezza regolabile	1
9	TS.20 x 30	vite da legno	2	35	4022-02	pomolo regolazione supporto guida	1
10	026-D-8	vite fissaggio piastrina per guida regol.	1	36	4022-03	dado regolazione supporto guida	1
11	026-D-10	vite fissaggio piastrina per guida fissa	1	37	4022-04	molla per supporto guida	1
12	038-F-16,5	vite fissaggio placca per ginocchiello	1	38	4022-05	perno filettato	1
13	038-M-9	vite per asta	1	39	4022-06	spina filettata per innesto leva	1
14	057-P-5	dado per vite unione guida regolabile	1	40	4022-08	piastrina posteriore per supporto guida	1
15	295/a	cavallotto per comando ginocchiello	1	41	4022-09	leva per regolazione guida	1
16	295/d	perno	1	42	4022-16	occhiello attacco catena	1
17	296	placca per ginocchiello	1	43	PM.4022-18	leva comando ginocchiello	1
18	2596/e	dado per vite fissaggio leva con piolo	1	44	4022-20	gancio per catena	1
19	4002-01	molla tensione leva con piolo.	1	45	PM.4022-22	catena completa	1
20	PM.4002-02	leva con piolo	1	46	4022-24	perno porta placca	1
21	4002-04	vite centrale per guida	1	47	4022-25	grano filettato fissaggio perno	1
22	PM.4003-03	levetta completa	1	48	4022-26	vite per leva regolazione guida	1
23	4003-06	perno per alette	2	49	4022-27	piastrina superiore per supporto guida	1
24	4003-09	molle per alette nylon	1	50	AS.4023-00	guida regolabile diritta completa	1
25	4003-12	dado per perni fori alette	2	51	AS.4024-00	guida regolabile rovescia completa	1
26	4003-13	perno per fori alette	2				

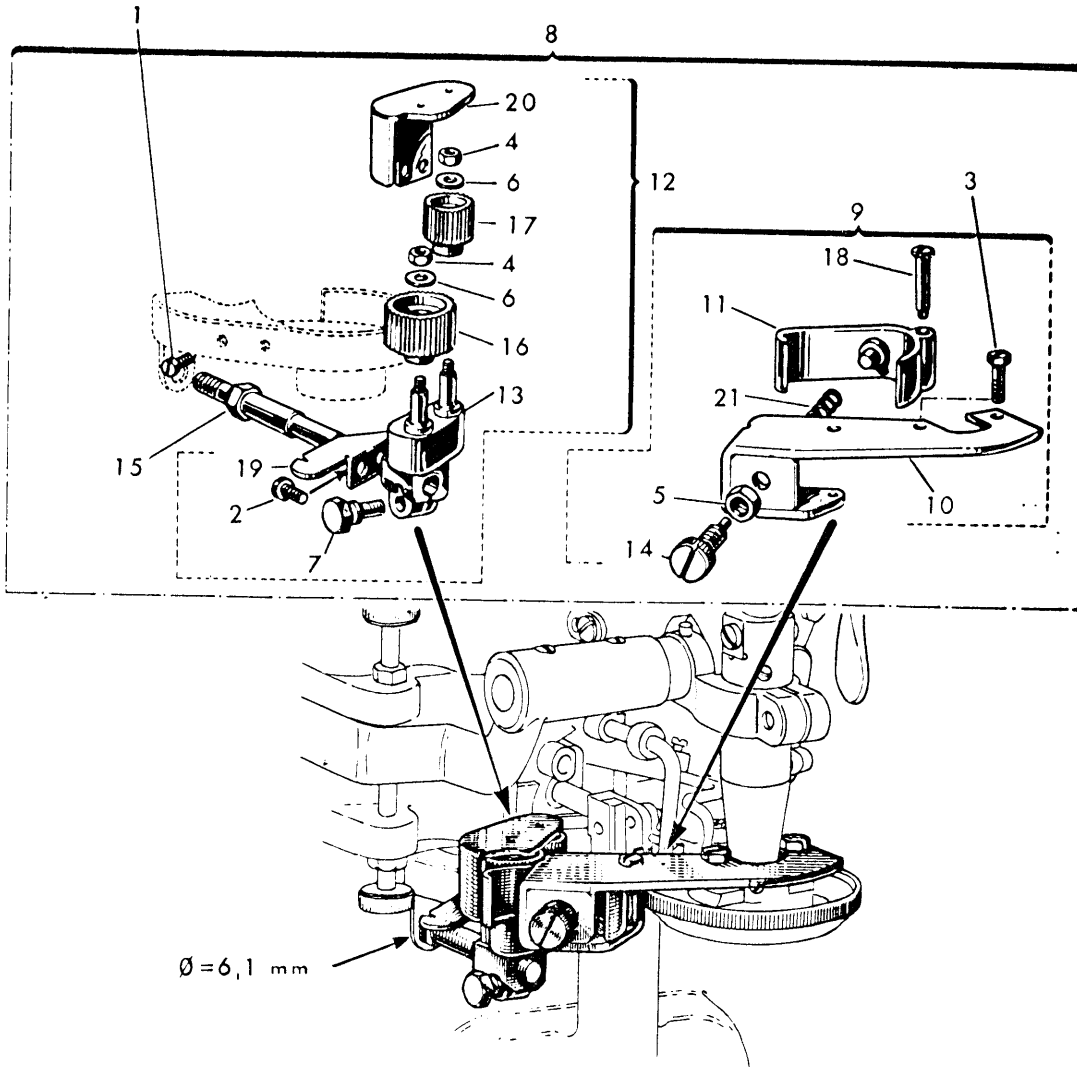

N° RIF.	N° DISEGNO	DENOMINAZIONE	QUANT.	N° RIF.	N° DISEGNO	DENOMINAZIONE	QUANT.
1	001-C-2,5	vite fissaggio carterino	1	12	G 551-502	gruppo supporto con rullini completo	1
2	004-L-8	vite fissaggio tagliafilo	2	13	PM 551-502	supporto porta rullini	1
3	039-D-13	vite esagonale	2	14	551-503	vite regolazione tensione molla	1
4	057-A-3	dado tenuta rullini	2	15	551-512	perno supporto	1
5	059-F-6	dado per vite di registro molla	1	16	551-515	rullino principale	1
6	270-961	rondella per dadi tenuta rullino	2	17	551-516	rullino intermedio	1
7	275-426	vite esagonale bloccaggio supporto rulli	2	18	551-565	vite per pattino	1
8	AS.551-500	dispositivo a rullini per trascinam cat.	1	19	551-586	tagliacatenella	1
9	G.551-500	gruppo pattino del disposit. trasc.caten.	1	20	551-587	carterino	1
10	PM.551-500	gruppo porta pattino	1	21	551-650	molla	1
11	PM.551-501	pattino completo	1				

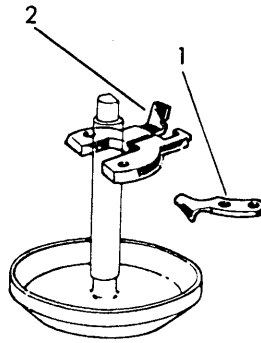

N° RIF.	N° DISEGNO	DENOMINAZIONE	QUANT.	N° RIF.	N° DISEGNO	DENOMINAZIONE	QUANT.
1	550-191 / 2	linguetta per lavori pesantissimi	1				
2	550-577 / 2	guida per ago	1				

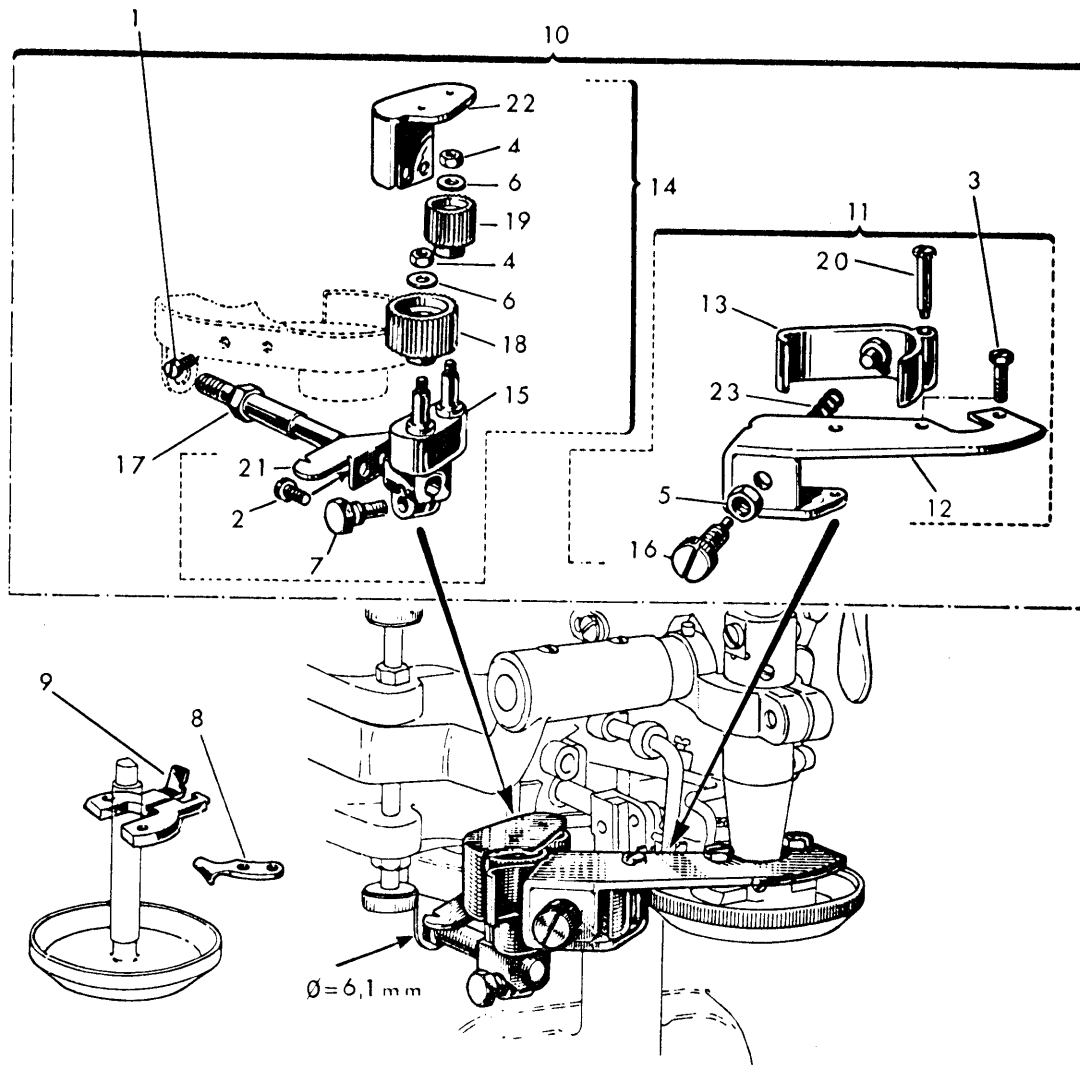

N° RIF.	N° DISEGNO	DENOMINAZIONE	QUANT.	N° RIF.	N° DISEGNO	DENOMINAZIONE	QUANT.
1	001-C-2,5	vite fissaggio carterino x	1	13	PM.551-501	pattino completo	1
2	004-L-8	vite fissaggio tagliafilo	2	14	G.551-502	gruppo supporto con rullini compl.	1
3	039-D-13	vite esagonale	2	15	PM.551-502	supporto porta rullini	1
4	057-A-3	dado tenuta rullini	2	16	551-503	vite regolazione tensione molla	1
5	059-F-6	dado per vite di registro molla	1	17	551-512	perno supporto	1
6	270-961	rondella per dadi tenuta rullini	2	18	551-515	rullino principale	1
7	275-426	vite esagonale bloccaggio supporto rulli	2	19	551-516	rullino intermedio	1
8	550.191/2	linguetta per lavori pesantissimi	1	20	551-565	vite per pattino	1
9	550.577/2	guida per ago	1	21	551-586	taglia catenella	1
10	AS.551-500	dispositivo a rullini per trascinam.cat.	1	22	551-587	carterino	1
11	G.551-500	gruppo pattino del disposit. trasc. caten.	1	23	551-650	molla	1
12	PM.551-500	gruppo porta pattino	1				



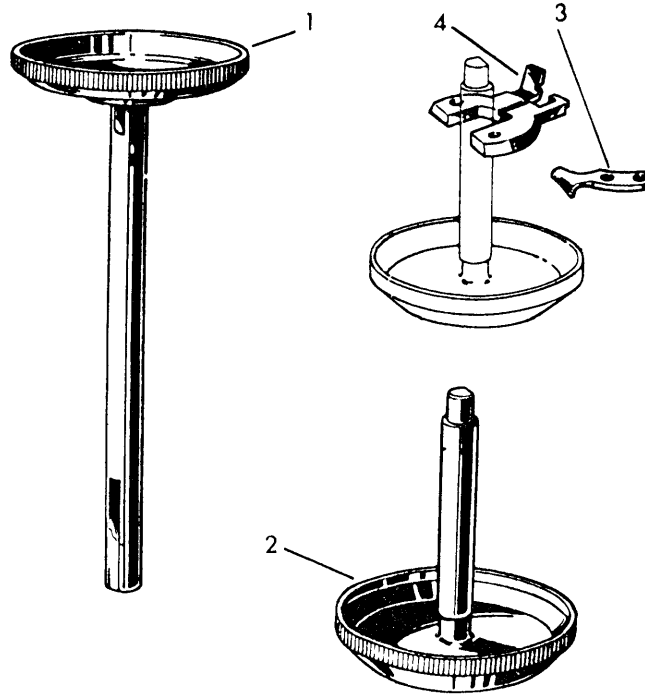

N° RIF.	N° DISEGNO	DENOMINAZIONE	QUANT.	N° RIF.	N° DISEGNO	DENOMINAZIONE	QUANT.
1	545-520 S	disco trasportat inferiore	1				
2	545-579 S	disco trasportatore superiore	1				
3	550-191/6	linguetta per lavori pesantissimi	1				
	550-191/5	linguetta a richiesta	1				
4	550-577 2	guida dell'ago	1				

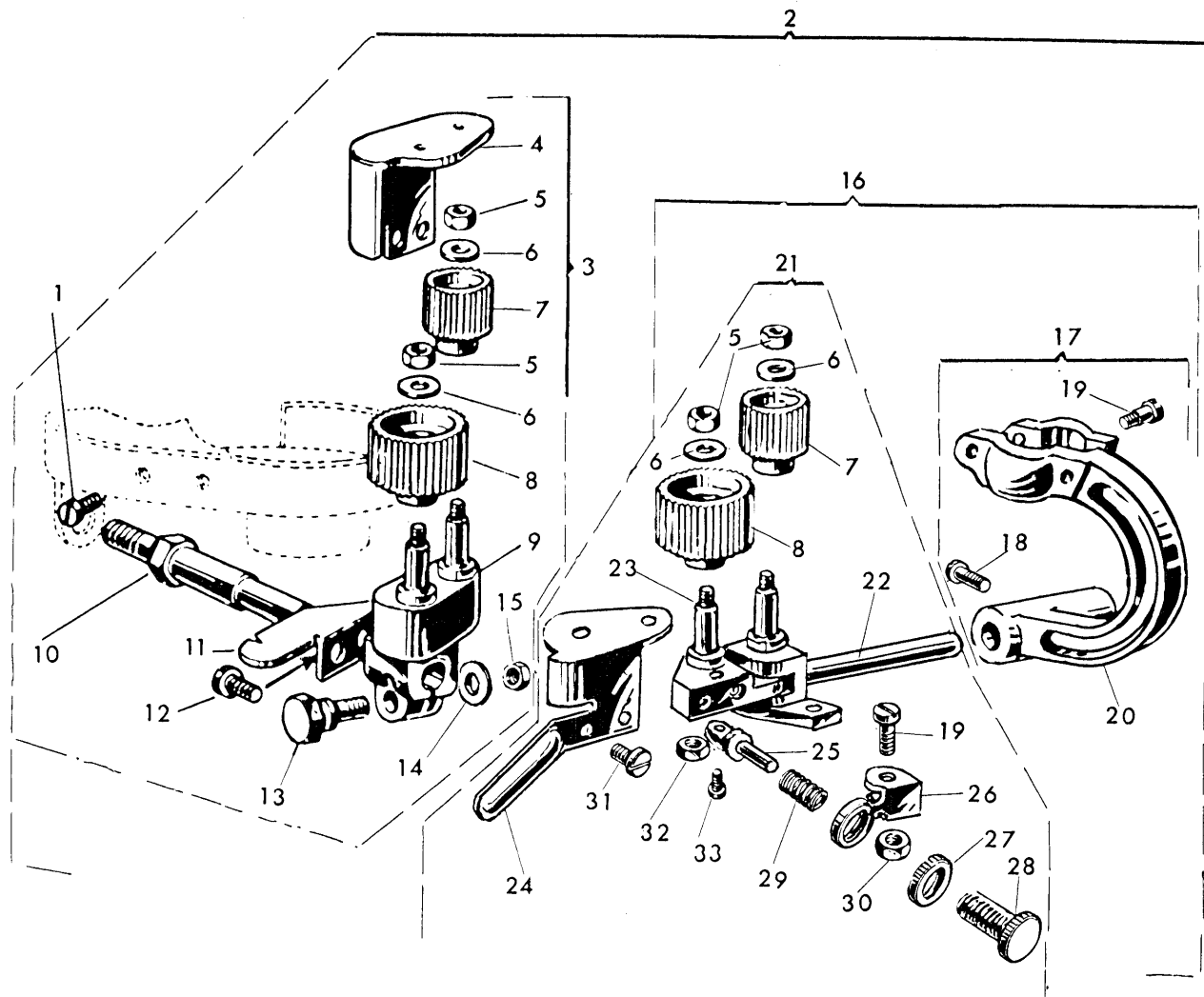

N° RIF.	N° DISEGNO	DENOMINAZIONE	QUANT.	N° RIF.	N° DISEGNO	DENOMINAZIONE	QUANT.
1	001-C-2,5	vite fissa carterino	1	18	551-530/2	vite	1
2	AS.551-500/2	dispositivo speciale trascinamento	1	19	007-M-15	vite	3
3	G.551-502/3	supporto con rullini	1	20	551-500/2	braccio	1
4	551-587	carterino	1	21	G 551-520/2	supporto snodato rullini	1
5	057-A-3	dado	4	22	PM.551-520/2	supporto snodato	1
6	070-B-3	rondella	4	23	551-523/2	perno eccentrico	1
7	551-516	rullino	2	24	551-524/2	carterino	1
8	551-515	rullino	2	25	551-525/2	perno snodo	1
9	PM.551-502/3	supporto con perni	1	26	551-526/2	supporto	1
10	551-512	spina porta dispositivo	1	27	551-527/2	ghiera	1
11	551-586	tagliacatenella	1	28	551-528/2	bussola per molla	1
12	004-L-8	vite	2	29	551-529/2	molla	1
13	551-426/3	vite	1	30	053-F-5	dado	1
14	065-C-6	rondella	1	31	001-E-7	vite	2
15	058-C-6	dado	1	32	053-D-4	dado	1
16	G.551-500/2	supporto rullini completo	1	33	010-A-12	vite	1
17	PM.551-500/2	braccio completo	1				

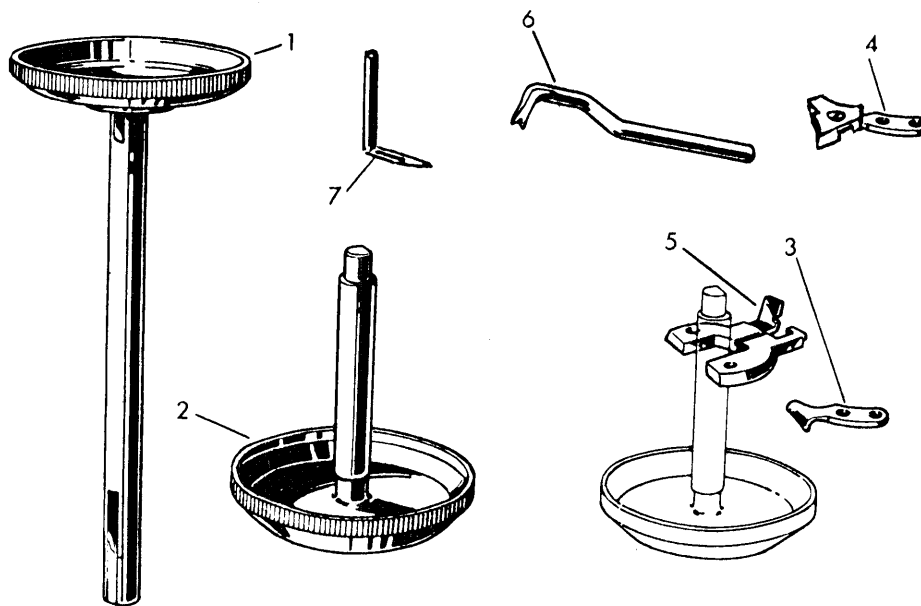

N° RIF.	N° DISEGNO	DENOMINAZIONE	QUANT.	N° RIF.	N° DISEGNO	DENOMINAZIONE	QUANT.
1	545-520 S	disco trasportatore inferiore	1				
2	545-579 S	disco trasportatore superiore	1				
3	550-191/6	linguetta	1				
4	G. 550-191/7	linguetta con piastrina	1				
5	550-577/2	guida dell'ago	1				
6	550-075/1 S	crochet laterale	1				
7	550-074/1 S	crochet centrale	1				